

## Plattegrond Begane Grond Blok B

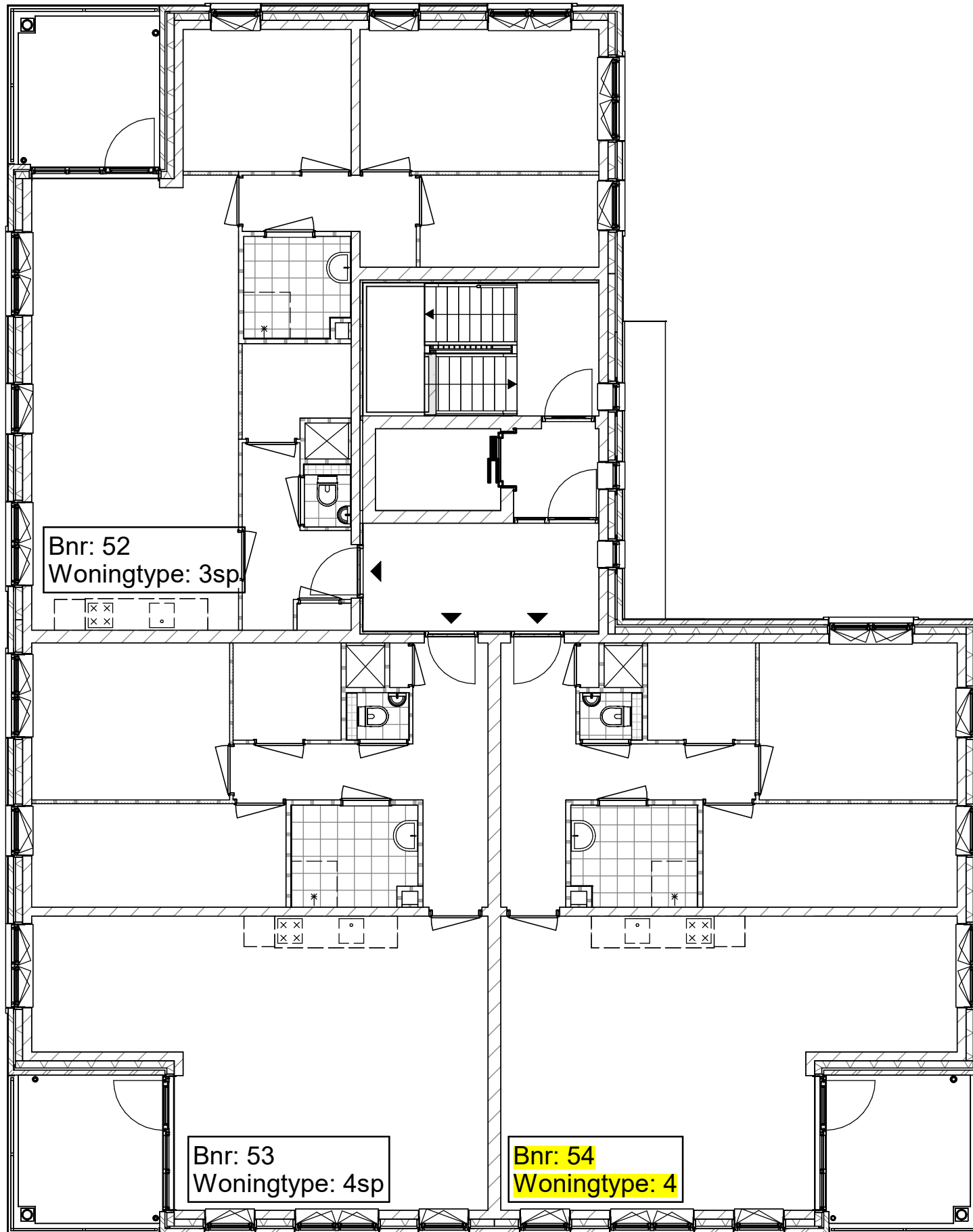

project  
**Bloementuin Sassenheim (APP)**  
 omschrijving  
**Plattegrond Begane Grond Blok B**

getekend	SVe	status	DEFINITIEF	project nr	9534	tekening nr	V-BB-000
schaal	1:100	datum	03-04-2023	wijz.			



## Plattegrond Tweede Verdieping Blok B



project  
Bloementuin Sassenheim (APP)

omschrijving  
Plattegrond Tweede Verdieping Blok B

getekend  
Sve

status  
DEFINITIEF

project nr  
9534

tekening nr  
V-BB-002

schaal  
1:100

datum  
03-04-2023

wijz.

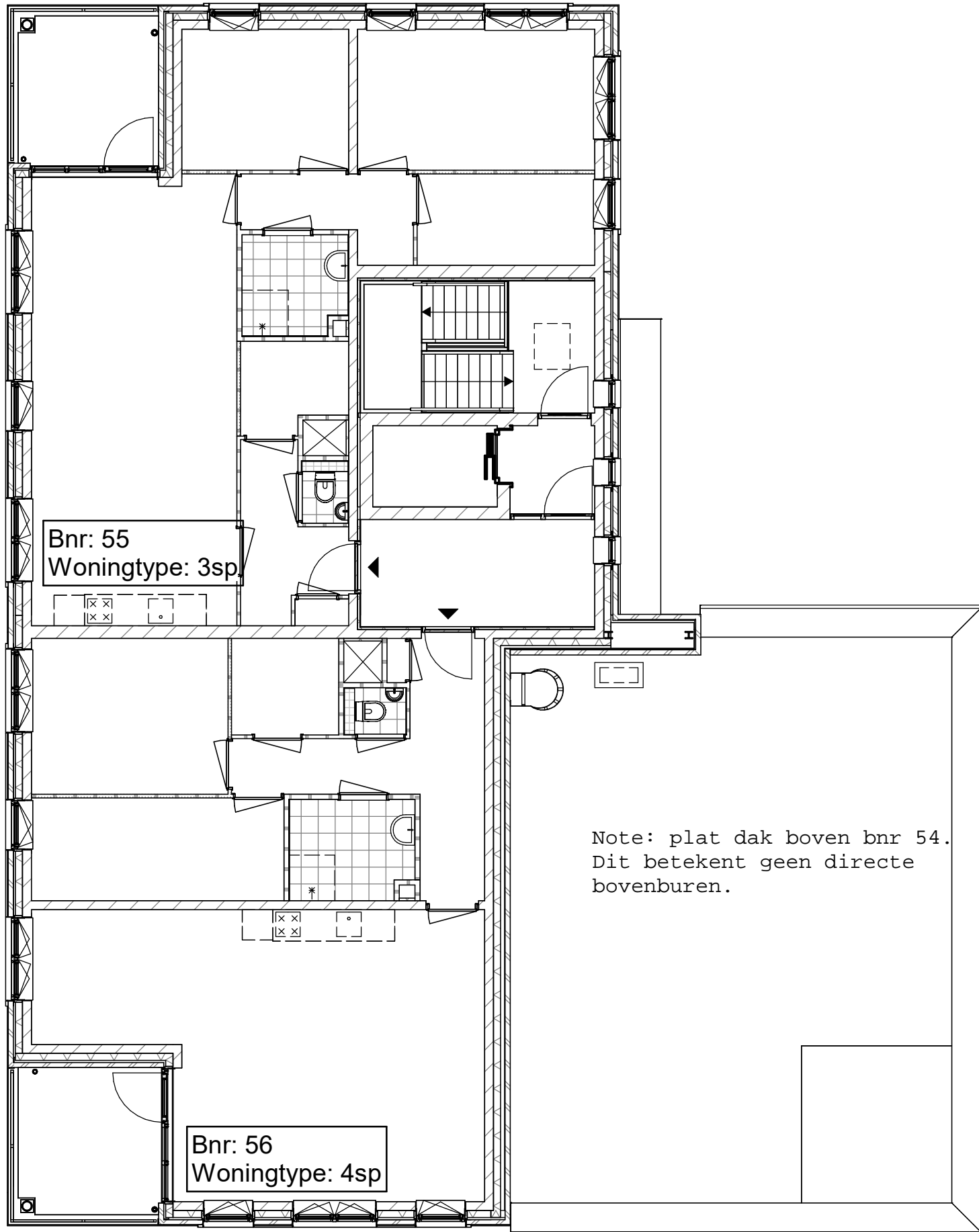

## Plattegrond Derde Verdieping Blok B



project

Bloementuin Sassenheim (APP)

omschrijving

Plattegrond Derde Verdieping Blok B

getekend

SVe

status

DEFINITIEF

schaal

1:100

datum

03-04-2023

project nr

9534

tekening nr

**V-BB-003**

wijz.

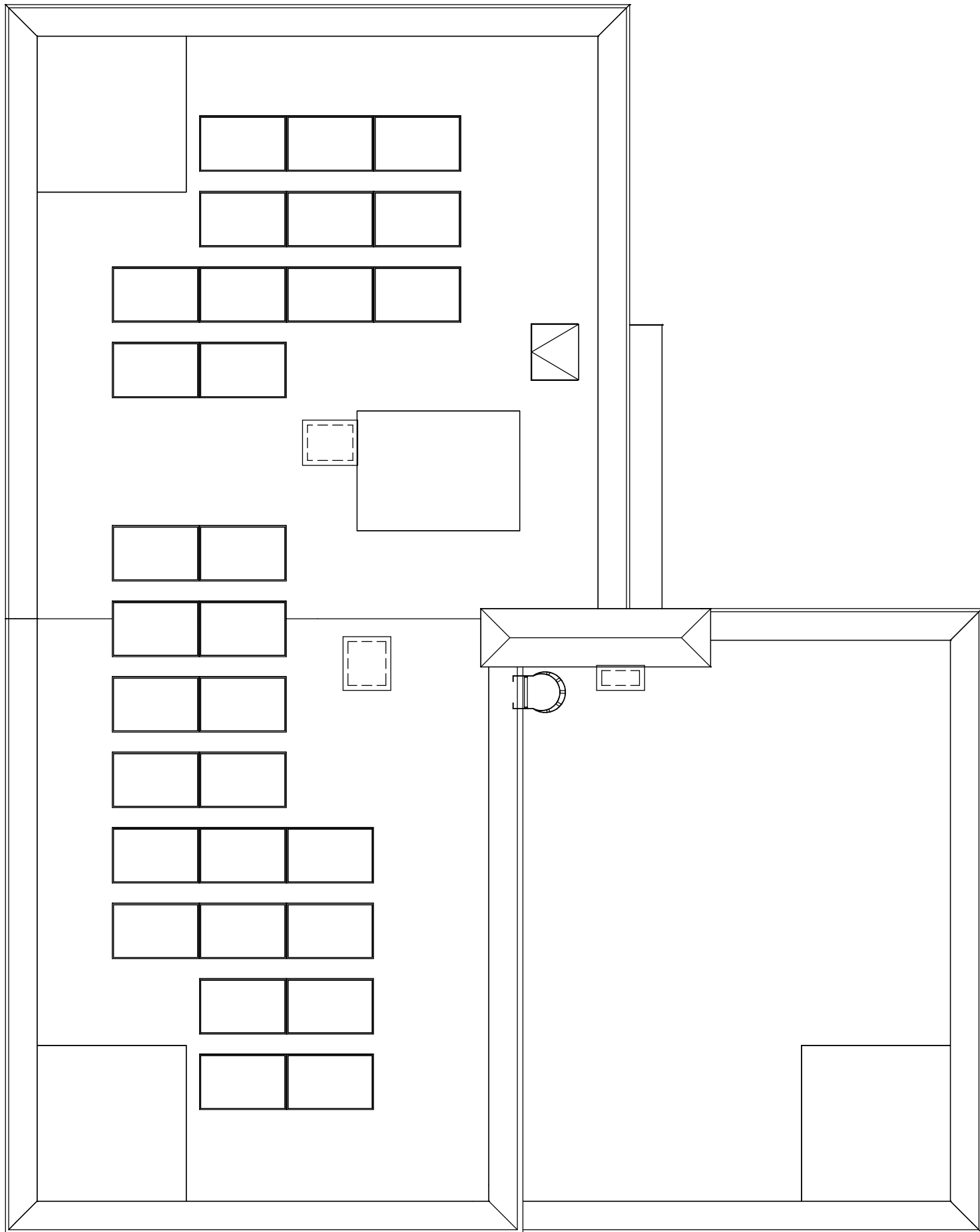

## Plattegrond Dakverdieping Blok B



project  
Bloementuin Sassenheim (APP)

omschrijving  
Plattegrond Dak Verdieping Blok B

getekend  
Sve

status  
DEFINITIEF

project nr  
9534

tekening nr  
V-BB-004

schaal  
1:100

datum  
03-04-2023

wijz.



Voorgevel Blok B



Linkerzijgevel Blok B



project  
Bloementuin Sassenheim (APP)

omschrijving  
Gevelaanzichten Blok B

getekend  
Sve  
status  
DEFINITIEF

schaal  
1:100  
datum  
03-04-2023

project nr  
9534  
tekening nr

**V-BB-300**

wijz.



Achtergevel Blok B



Rechterzijgevel Blok B



project  
Bloementuin Sassenheim (APP)

omschrijving  
Gevelaanzichten Blok B

getekend  
Sve  
status  
DEFINITIEF

schaal  
1:100  
datum  
03-04-2023

project nr  
9534  
tekening nr

wijz.

**V-BB-301**

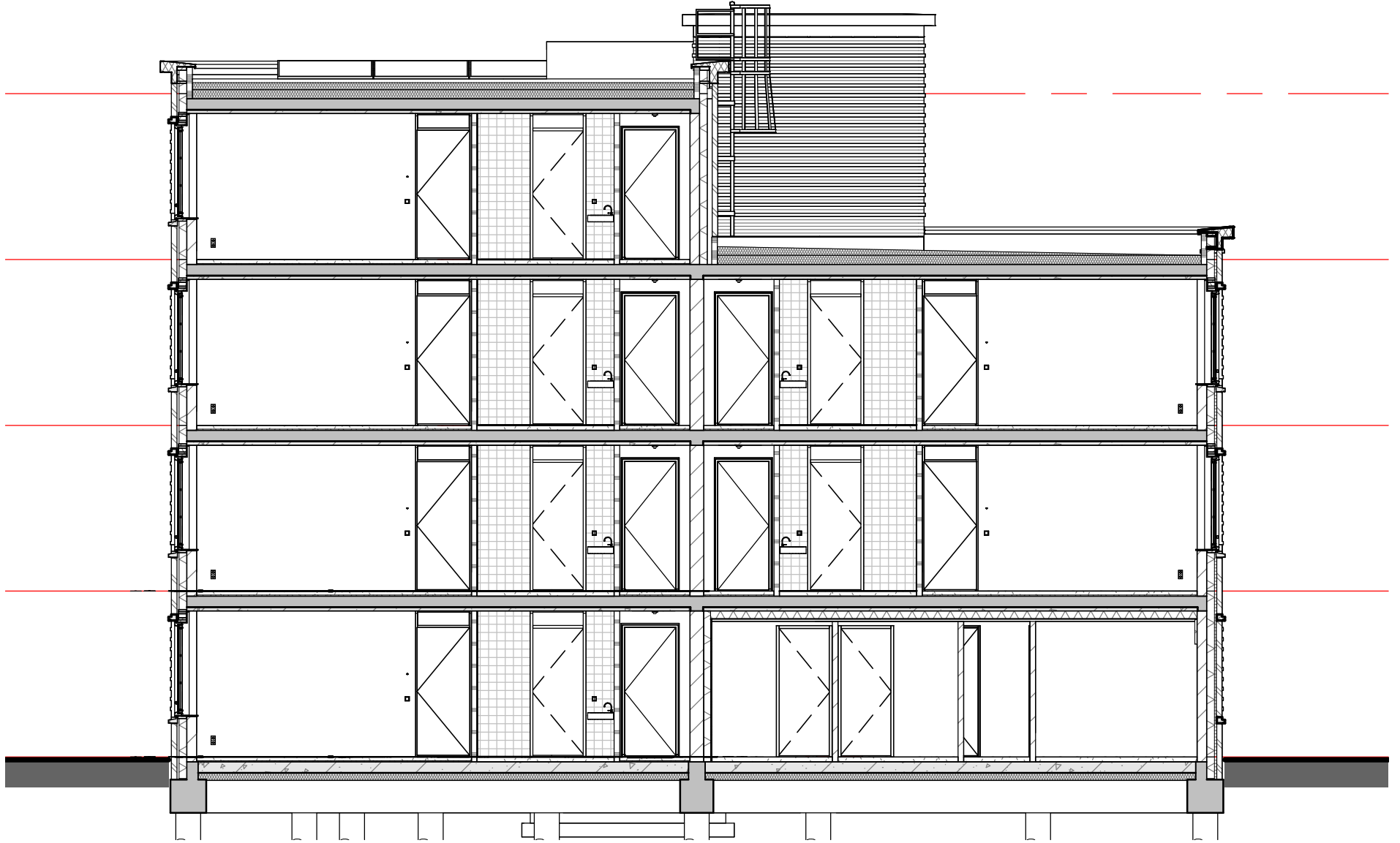

Doorsnede A - Blok B

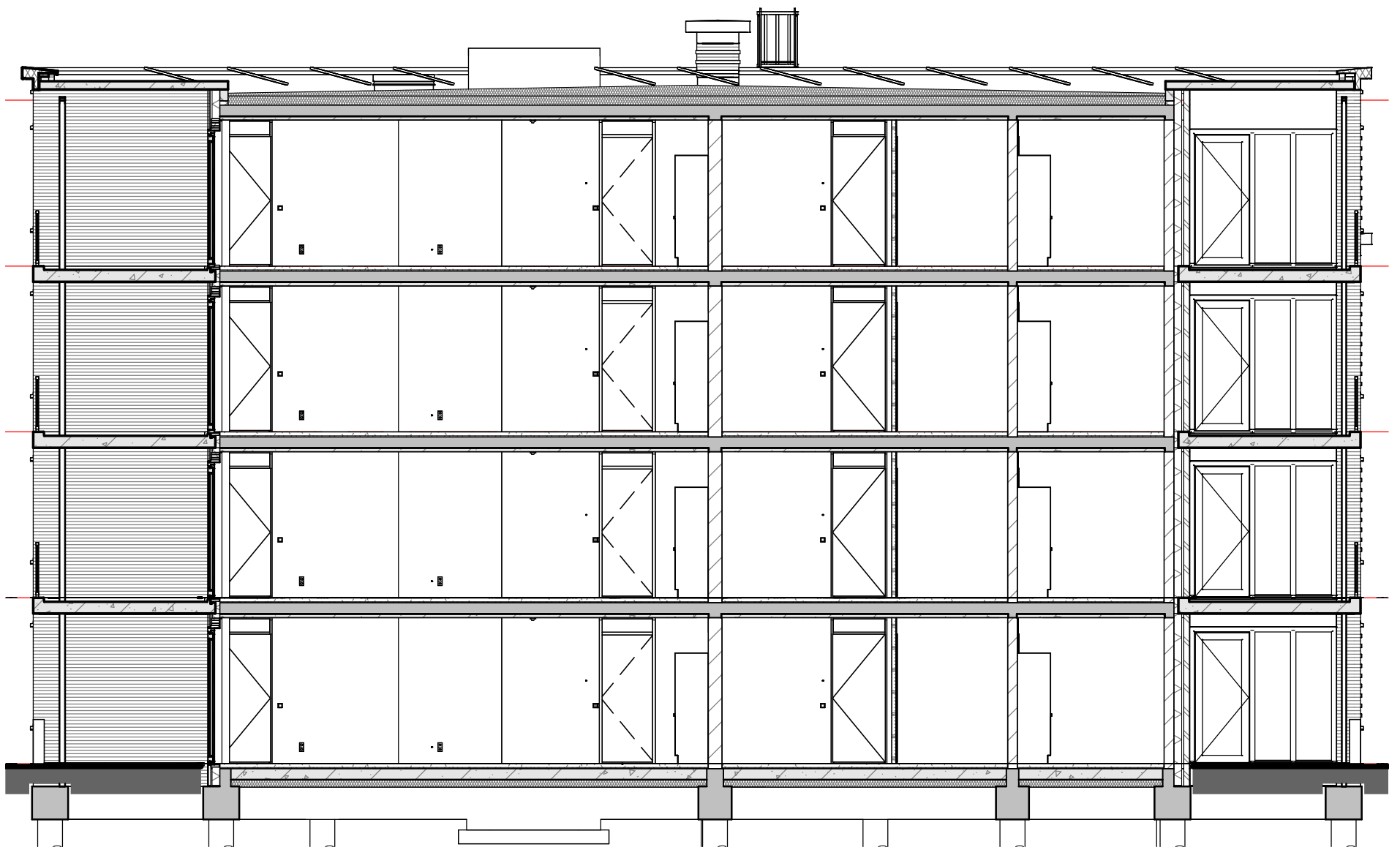

Doorsnede B - Blok B



project  
**Bloementuin Sassenheim (APP)**  
 omschrijving  
**Doorsneden Blok B**

getekend	Sve	status	DEFINITIEF	project nr	9534	tekening nr	V-BB-360	schaal	1:100	datum	03-04-2023	wijz.
----------	-----	--------	------------	------------	------	-------------	----------	--------	-------	-------	------------	-------

## Renvooi:

### Algemeen:

b boiler  
hwa hemelwaterafvoer  
no noodoverstort

### Installaties:

rad vermoedelijke plaats en afmeting radiator

verdeler vloerverwarming

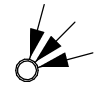

mechanische afzuigpunt (plafond)



mechanische toevoerpunt (plafond)

\* douche

+X kraan

⊗ lichtpunt  
 ruimte voorzien van vloerverwarming  
 ruimtethermometer  
 elektrische radiator met thermostaat  
 hydrofloor  
 hoofdwatmeter

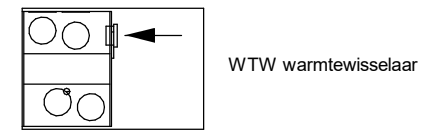

WTW warmtewisselaar

### Wanden:

gipsblokken 7cm  
 gipsblokken zwaar 7cm  
 kalkzandsteen 17,5cm

### Draairichting ramen / deuren:

hangzijde = scharnierzijde

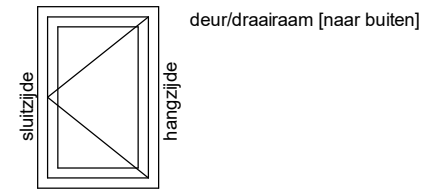

deur/draairaam [naar buiten]

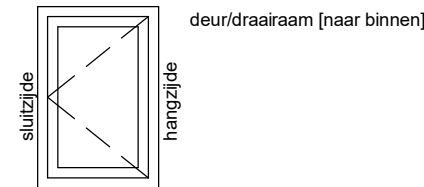

deur/draairaam [naar binnen]

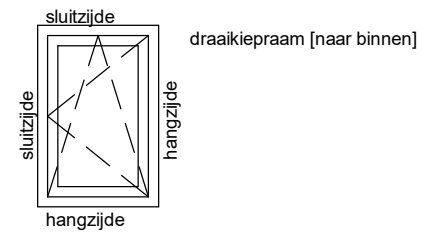

draaikiëpraam [naar binnen]

### Overig:

opstelplaats koelkast

opstelplaats kooktoestel

opstelplaats vaatwasser

opstelplaats wasmachine

opstelplaats wasdroger

keukenblok

kruipluik

### Deuren:

zelfsluitende deur

brandwerende deur

## Electra:

	Centraaldoos	Plafond		Loze leiding	Zie tek.	<p>CAI en TEL leidingen geheel uitvoeren in 16/19mm. Beldrukker buisleiding van nabij deur naar meterkast, geen doos. Alle hoogte maten mits niet anders aangegeven in tekening.</p> <p> = Dubbele WCD in Compact doos, Verticale montage</p> <p> = Dubbele WCD in duo-does, Horizontale montage</p> <p> = Schakelaar + WCD in 2 enkele dozen, Horizontale montage</p>																																																																								
	Enkelpolige schakelaar	1050+vl		Bedrade leiding	Zie tek.																																																																									
	Serie schakelaar	1050+vl		Bedrade Thermostaat leiding 4x0.8mm <sup>2</sup>	1500+vl																																																																									
	Wissel schakelaar	1050+vl		Rookmelder Firex KF-20 ( 230V )	Plafond																																																																									
	Enkelvoudige wandcontactdoos	300+vl		Schel	2600+vl																																																																									
	2-Voudige Wcd met randaarde	300+vl		Beldrukker ( Friedland Dimes D824 Zwart )	1050+vl																																																																									
	2-Voudige Wcd met randaarde keuken	1200+vl		Meterkast	1600+vl																																																																									
	230V Aansluitpunt	Zie tek.		Aardmat	Vloer																																																																									
						<table border="0"> <tbody> <tr> <td>AB</td> <td>Aarding bad</td> <td>GS</td> <td>Geluid Systeem</td> <td>USB</td> <td>USB aansluiting</td> </tr> <tr> <td>AD</td> <td>Aarding douche</td> <td>KK</td> <td>Koelkast</td> <td>Verl.</td> <td>Verlichting</td> </tr> <tr> <td>AK</td> <td>Afzuigkap</td> <td>KT</td> <td>Kooktoestel</td> <td>VF</td> <td>Videfoon</td> </tr> <tr> <td>ALG</td> <td>Algemeen</td> <td>MG</td> <td>Magnetron</td> <td>VO</td> <td>Vonk ontsteking</td> </tr> <tr> <td>AR</td> <td>Aarding radiator</td> <td>MK</td> <td>Meterkast</td> <td>VW</td> <td>Vaatwasser</td> </tr> <tr> <td>B</td> <td>Boiler</td> <td>MV</td> <td>Mech. ventilatie</td> <td>WD</td> <td>Wasdroger</td> </tr> <tr> <td>CAI</td> <td>Centrale Antenne</td> <td>NV</td> <td>Noodverlichting</td> <td>WK</td> <td>Wijnkoeler</td> </tr> <tr> <td>CAP</td> <td>Centraal aardpunt</td> <td>PV</td> <td>PV omvormer</td> <td>WM</td> <td>Wasmachine</td> </tr> <tr> <td>Cat5e</td> <td>Data CAT5e</td> <td>RR</td> <td>Ruimteregeling</td> <td>QU</td> <td>Quooker</td> </tr> <tr> <td>CV</td> <td>Centrale verwarming</td> <td>SS</td> <td>Schemer schak.</td> <td></td> <td></td> </tr> <tr> <td>D</td> <td>Data</td> <td>T</td> <td>Telefoon</td> <td></td> <td></td> </tr> <tr> <td>ER</td> <td>Elektrische radiator</td> <td>TH</td> <td>Thermostaat</td> <td></td> <td></td> </tr> </tbody> </table>	AB	Aarding bad	GS	Geluid Systeem	USB	USB aansluiting	AD	Aarding douche	KK	Koelkast	Verl.	Verlichting	AK	Afzuigkap	KT	Kooktoestel	VF	Videfoon	ALG	Algemeen	MG	Magnetron	VO	Vonk ontsteking	AR	Aarding radiator	MK	Meterkast	VW	Vaatwasser	B	Boiler	MV	Mech. ventilatie	WD	Wasdroger	CAI	Centrale Antenne	NV	Noodverlichting	WK	Wijnkoeler	CAP	Centraal aardpunt	PV	PV omvormer	WM	Wasmachine	Cat5e	Data CAT5e	RR	Ruimteregeling	QU	Quooker	CV	Centrale verwarming	SS	Schemer schak.			D	Data	T	Telefoon			ER	Elektrische radiator	TH	Thermostaat		
AB	Aarding bad	GS	Geluid Systeem	USB	USB aansluiting																																																																									
AD	Aarding douche	KK	Koelkast	Verl.	Verlichting																																																																									
AK	Afzuigkap	KT	Kooktoestel	VF	Videfoon																																																																									
ALG	Algemeen	MG	Magnetron	VO	Vonk ontsteking																																																																									
AR	Aarding radiator	MK	Meterkast	VW	Vaatwasser																																																																									
B	Boiler	MV	Mech. ventilatie	WD	Wasdroger																																																																									
CAI	Centrale Antenne	NV	Noodverlichting	WK	Wijnkoeler																																																																									
CAP	Centraal aardpunt	PV	PV omvormer	WM	Wasmachine																																																																									
Cat5e	Data CAT5e	RR	Ruimteregeling	QU	Quooker																																																																									
CV	Centrale verwarming	SS	Schemer schak.																																																																											
D	Data	T	Telefoon																																																																											
ER	Elektrische radiator	TH	Thermostaat																																																																											



project  
Bloementuin Sassenheim (APP)

omschrijving  
Renvooi

getekend  
Sve  
status  
DEFINITIEF

schaal  
-  
datum  
03-04-2023

project nr  
9534

tekening nr  
V-ALG-000

wijz.



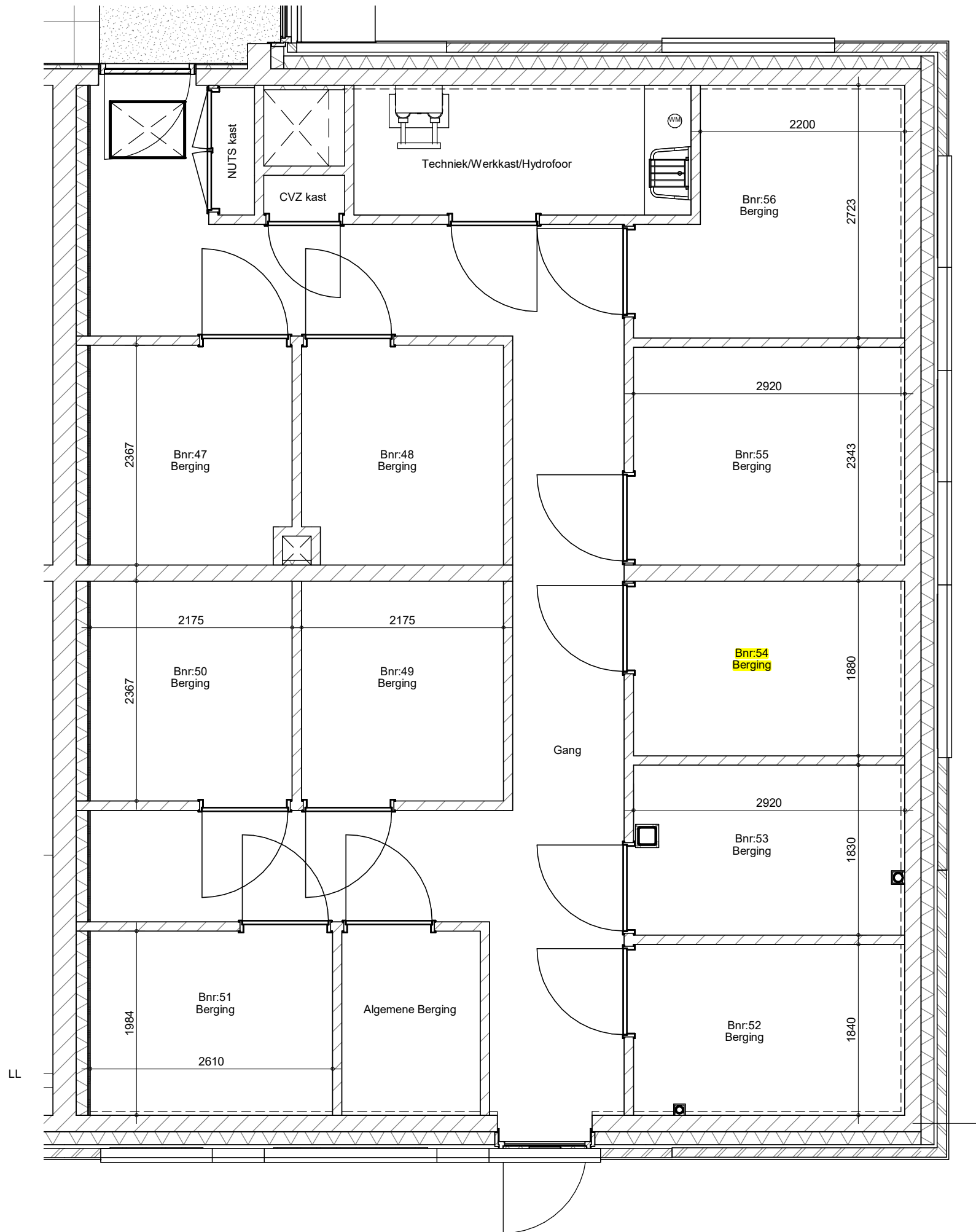

## Bergingen Blok B



project  
Bloementuin Sassenheim (APP)

omschrijving  
Bergingen Blok B

getekend  
Sve  
status  
DEFINITIEF

schaal  
1:50  
datum  
03-04-2023

project nr  
9534  
tekening nr

wijz.

**V-Berg B**

# Woningplattegrond

## Woningtype: 4

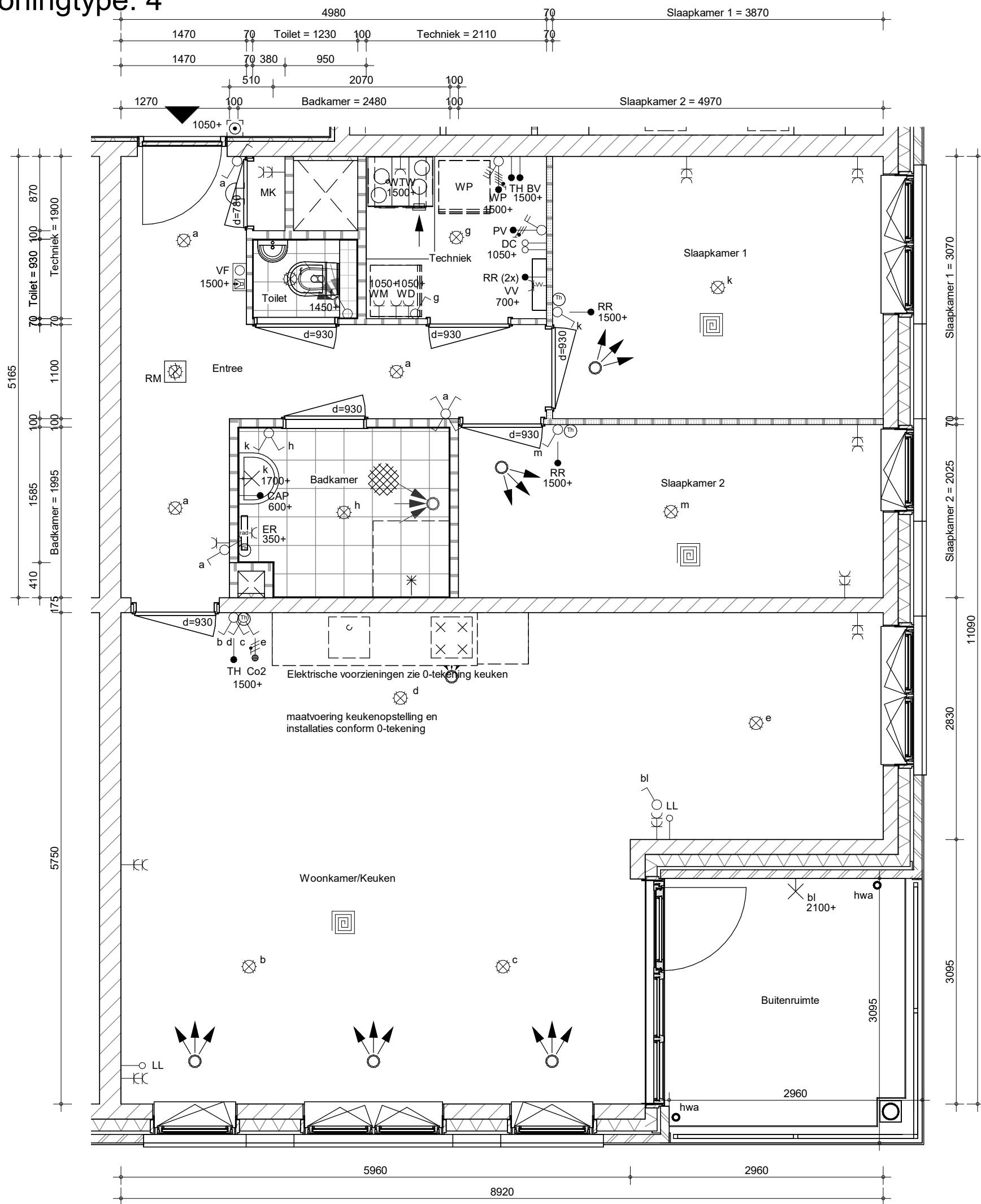

Bouwnummers:  
40,43,46,51,54



project  
Bloementuin Sassenheim (APP)

omschrijving  
Woningtype 4

getekend  
Sve  
status  
DEFINITIEF

schaal  
1:50  
datum  
03-04-2023

project nr  
9534

tekening nr

wijz.

**V-W4**