

EV.EL.6
Spatwaterdichte dwcd
300+ mm

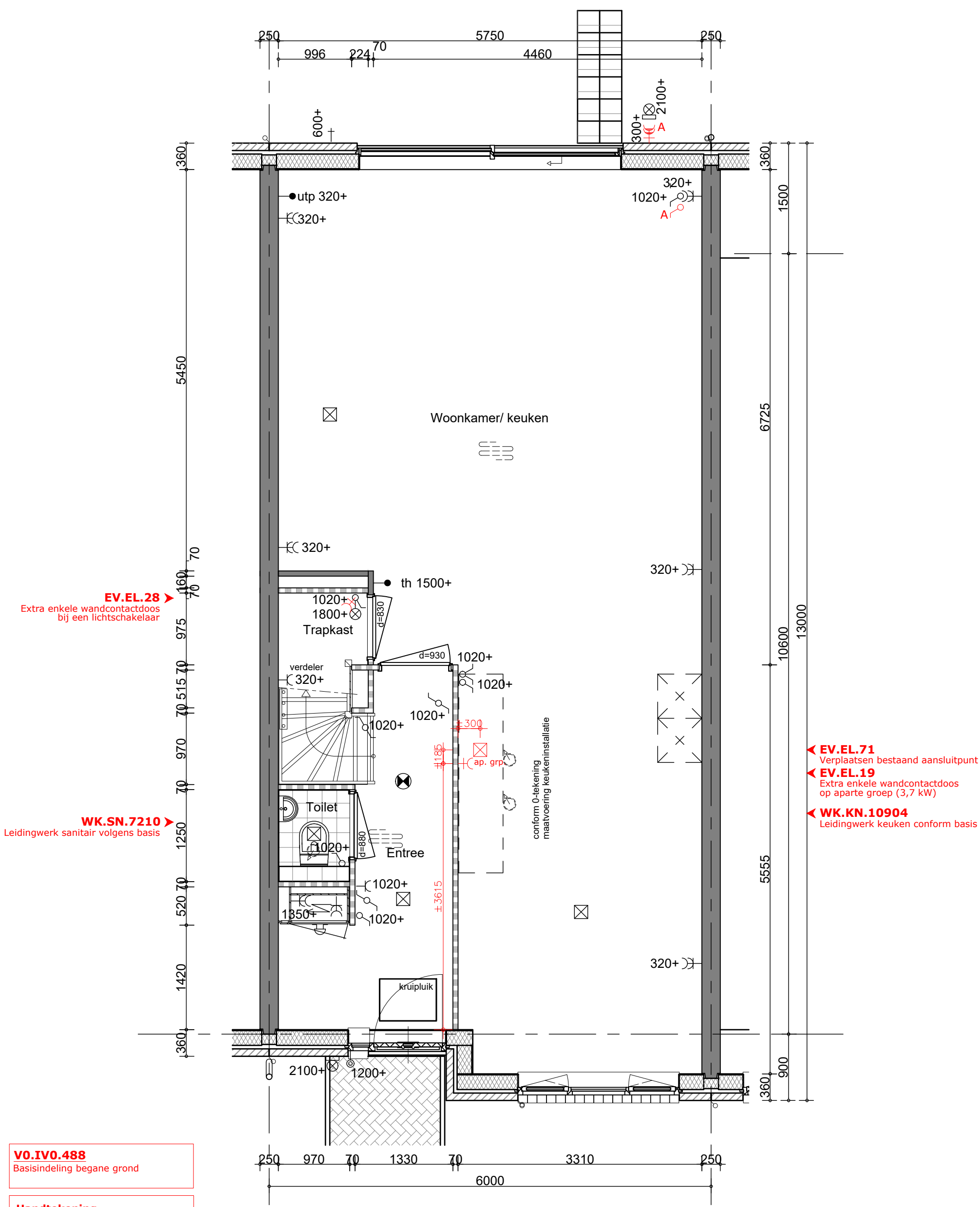

EV.EL.28
Extra enkele wandcontactdoos
bij een lichtschakelaar

WK.SN.7210
Leidingwerk sanitair volgens basis

EV.EL.71
Verplaatsen bestaand aansluitpunt

EV.EL.19
Extra enkele wandcontactdoos
op aparte groep (3,7 kW)

WK.KN.10904
Leidingwerk keuken conform basis

VO.IV0.488
Basisindeling begane grond

**Handtekening
akkoord**

koper:.....

d.d.

opmerking:
- niet op schaal, uitsluitend bestemd voor
koperskeuze!
- maatvoering betreft circa maten en is indicatief
- positie ventilatie punten is indicatief en nader te
bepalen door een installateur

opdrachtgever
bam
Wonen
Bnr. 067

project Waelse Weelde - 's-Gravenzande		projectnr. 50071
onderwerp woningtype Dts ges. begane grond koperopties		tekeningnr. V-067-0
schaal 1:50	tekenaar MRo	style style
		wijzj/datum (-): 06-10-2022



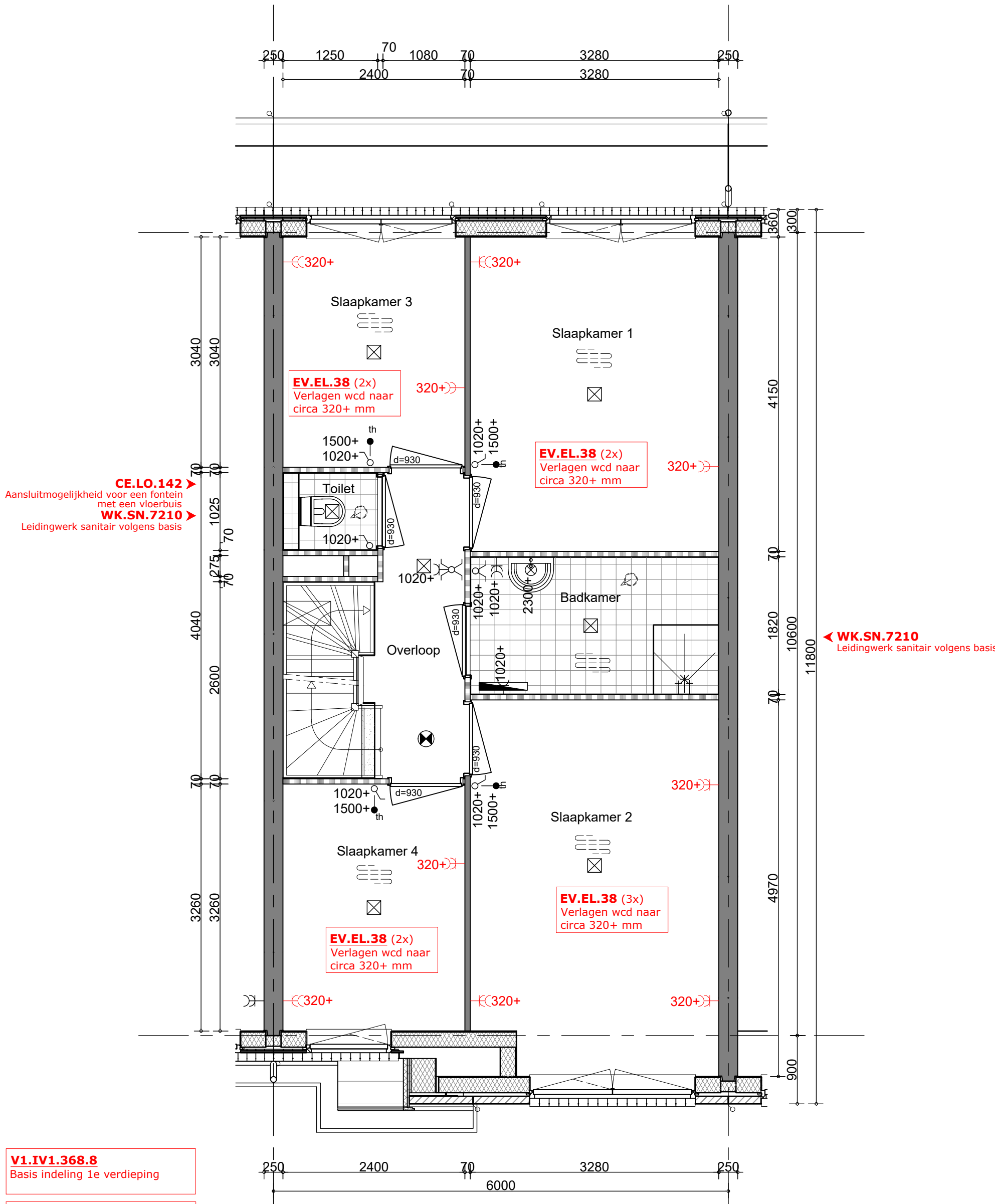

V1.IV1.368.8
Basis indeling 1e verdieping

Handtekening akkoord
koper:.....
d.d.

opmerking:
- niet op schaal, uitsluitend bestemd voor koperskeuze!
- maatvoering betreft circa maten en is indicatief
- positie ventilatie punten is indicatief en nader te bepalen door een installateur

opdrachtgever
bam
Wonen
Bnr. 067

project Waelse Weelde - 's-Gravenzande			projectnr. 50071
onderwerp woningtype Dts ges. verdieping koperopties			tekeningnr. V-067-1
schaal 1:50	tekenaar MRo	style style	(wijz)/datum (-): 06-10-2022



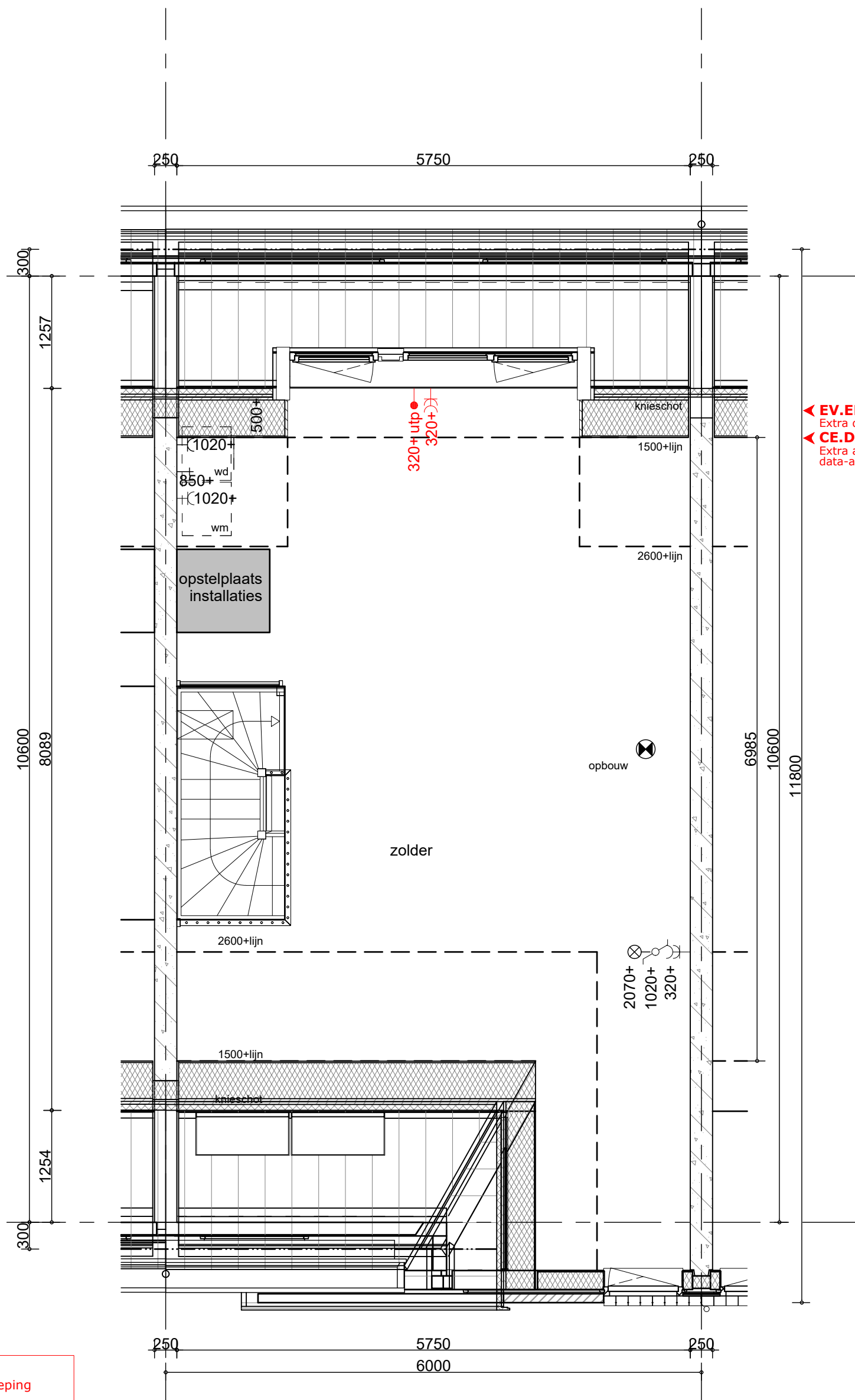

◀ **EV.EL.26**
Extra dubbele wandcontactdoos
◀ **CE.DO.5**
Extra aansluitpunt voor data-aansluiting (CAT6 - RJ45)

V2.IV2.629
Basis indeling 2e verdieping

**Handtekening
akkoord**

koper:.....

d.d.

opmerking:
- niet op schaal, uitsluitend bestemd voor koperskeuze!
- maatvoering betreft circa maten en is indicatief
- positie ventilatie punten is indicatief en nader te bepalen door een installateur

opdrachtgever



Bnr. 067

project

Waelse Weelde - 's-Gravenzande

onderwerp

woningtype Dts ges.
zolder
koperopties

projectnr.

50071

tekeningnr.

V-067-2

schaal

1:50

tekenaar

MRo

style

style

(wijz)/datum

(-): 06-10-2022

