

▼ **EV.EL.6.2**  
 Spatwaterdichte dwcd  
 300+ mm (horizontaal)

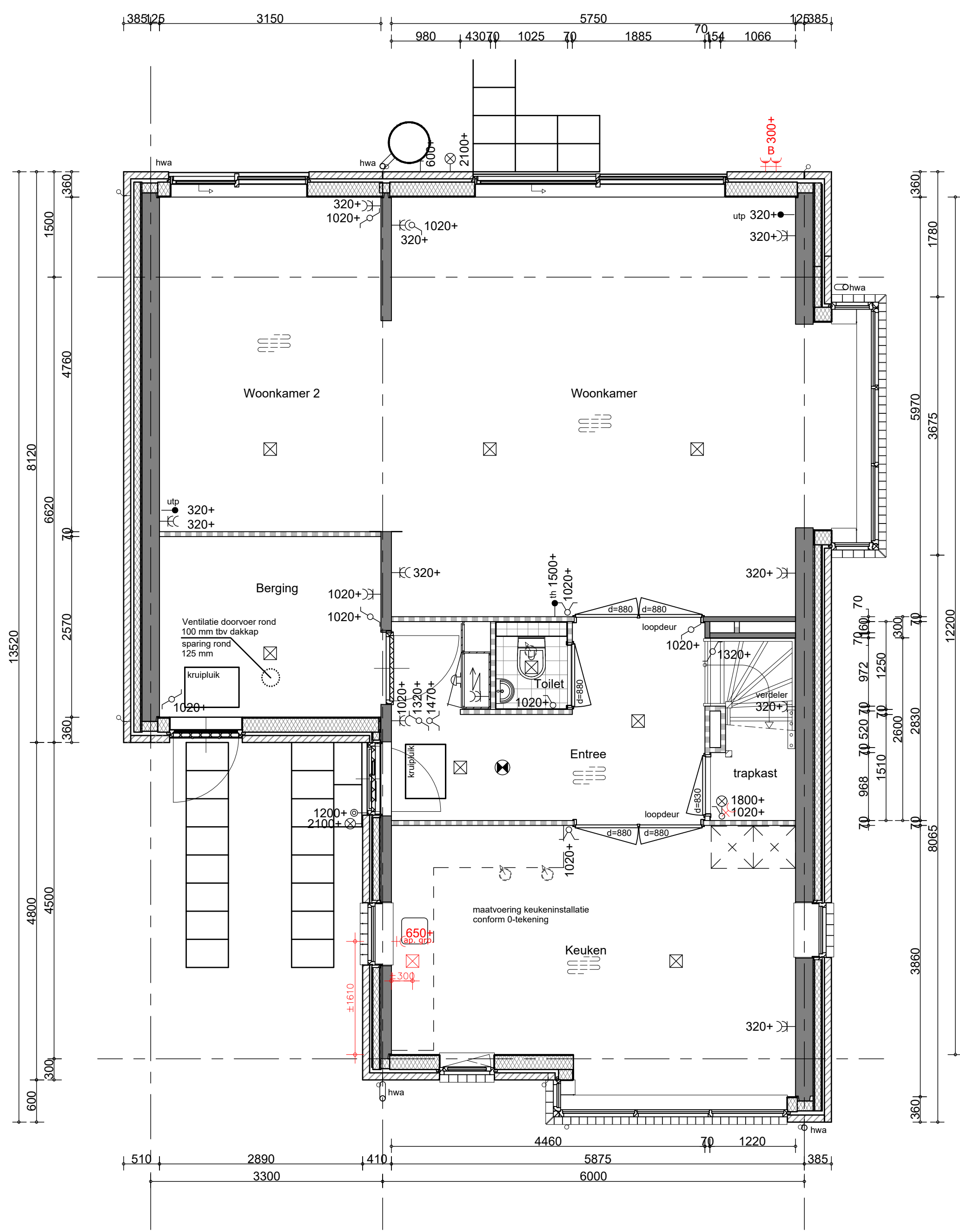

◀ **WK.SN.7210**  
 Leidingwerk sanitair  
 volgens basis

◀ **EV.EL.28**  
 Enkele wandcontactdoos  
 bij een schakelaar

◀ **WK.KN.10904**  
 Leidingwerk keuken  
 conform basis

◀ **EV.EL.19**  
 Enkele wcd op  
 een aparte groep

◀ **EV.EL.71**  
 Verplaatsen bestaand  
 aansluitpunt

**V0.IV0.493.3**  
 Woonkamer 2 i.c.m. berging

**Handtekening  
 akkoord**  
 koper:.....  
 d.d. ....

opmerking:  
 - niet op schaal, uitsluitend bestemd voor  
 koperskeuze!  
 - maatvoering betreft circa maten en is indicatief  
 - positie ventilatie punten is indicatief en nader te  
 bepalen door een installateur

opdrachtgever <b>bam</b> Wonen <b>Bnr. 022</b>	project <b>Waelse Weelde - 's-Gravenzande</b>	projectnr. <b>50071</b>
	onderwerp woningtype V get. begane grond koperopties	tekeningnr. <b>V-022-0</b>
schaal 1:50	tekenaar MRo	style style
		(wiz)/datum (-): 07-10-2022

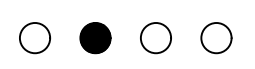

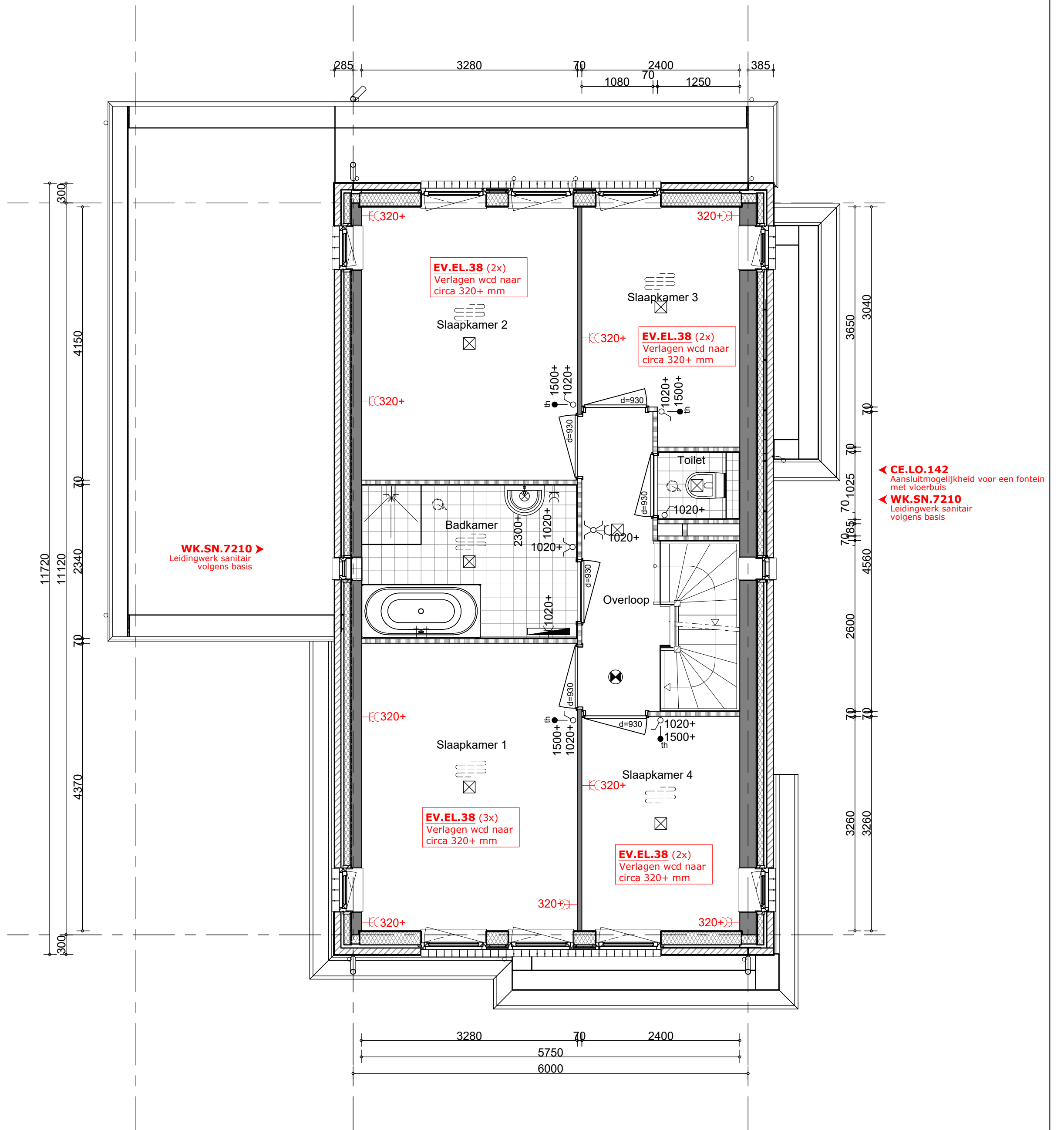

**V1.IV1.368**  
Basisindeling 1e verdieping

**Handtekening akkoord**  
koper:.....  
d.d. ....

opmerking:  
- niet op schaal, uitsluitend bestemd voor koperskeuze!  
- maatvoering betreft circa maten en is indicatief  
- positie ventilatie punten is indicatief en nader te bepalen door een installateur

opdrachtgever <b>bam</b> Wonen <b>Bnr. 022</b>	project <b>Waelse Weelde - 's-Gravenvande</b>	projectnr. <b>50071</b>
	onderwerp woningtype V get. verdieping koperopties	tekeningnr. <b>V-022-1</b>
schaal 1:50	tekenaar MRo	style style
		(wijz)/datum (-): 07-10-2022

**V2.EO2.232.1**  
Dakraam achterzijde woning van 114 x 118 cm

**V2.EO2.153.1**  
Wijzigen dakraam van 48 x 78 cm naar 114 x 118 cm

**EV.EL.26**  
Dubbele wandcontactdoos  
**CE.DO.5**  
Extra aansluitpunt voor data-aansluiting (CAT6-RJ45)

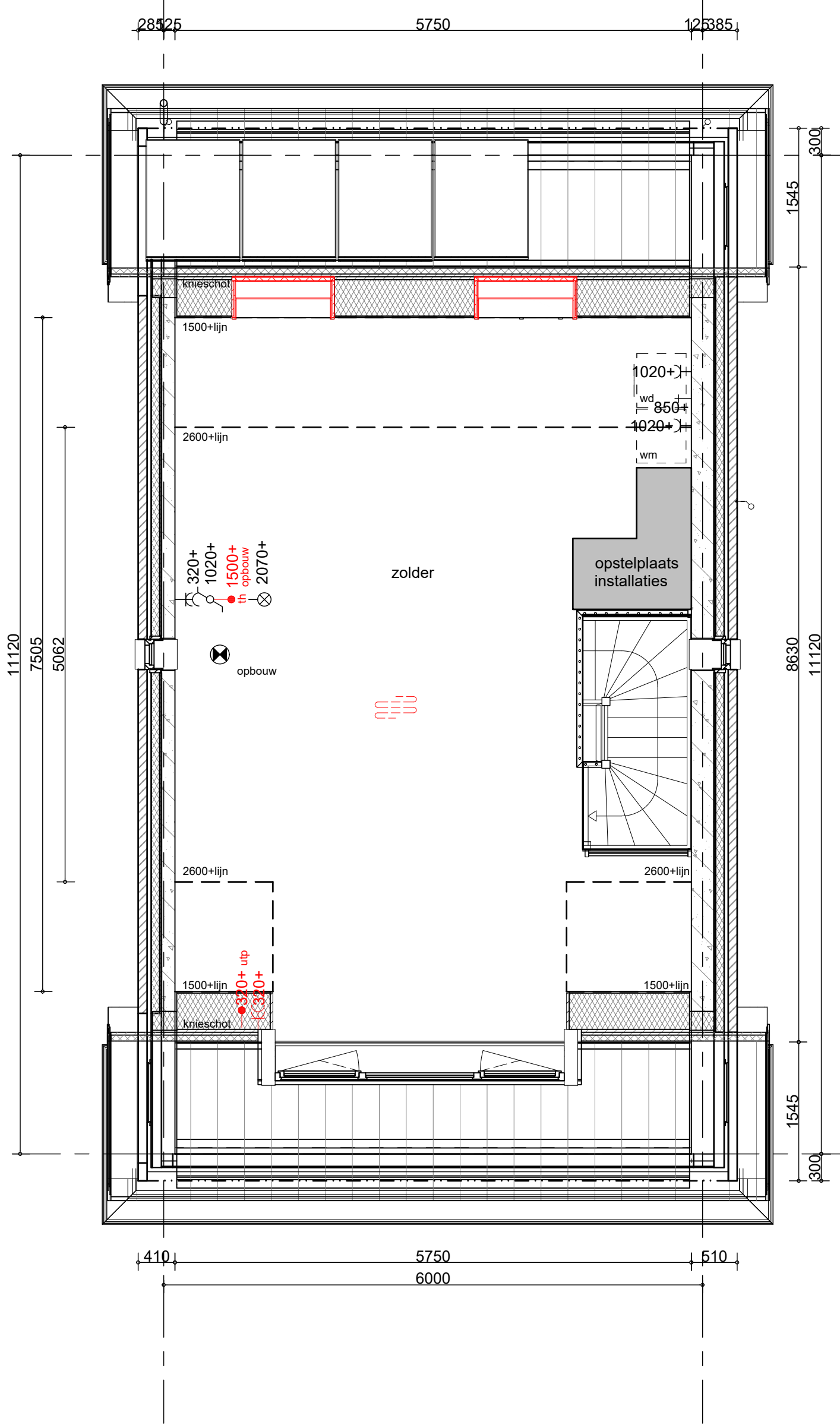

**V2.IV2.629**  
Basisindeling 2e verdieping

**Handtekening akkoord**  
koper:.....  
d.d. ....

**CE.VW.55.68**  
Vloerverwarming als hoofdverwarming op zolder

opmerking:  
- niet op schaal, uitsluitend bestemd voor koperskeuze!  
- maatvoering betreft circa maten en is indicatief  
- positie ventilatie punten is indicatief en nader te bepalen door een installateur

opdrachtgever <b>bam</b> Wonen <b>Bnr. 022</b>	project <b>Waelse Weelde - 's-Gravenzande</b>	projectnr. <b>50071</b>
	onderwerp woningtype V get. zolder koperopties	tekeningnr. <b>V-022-2</b>
schaal 1:50	tekenaar MRo	style style
		(wijz)/datum (-): 07-10-2022

