

**EV.EL.6.2** ▶  
Spatwaterdichte dwd (C)  
300+ mm (horizontaal)

**EV.EL.28** ▶  
Extra enkele wandcontactdoos  
bij een lichtschakelaar

**WK.KN.10904** ▶  
Leidingwerk keuken conform basis

**WK.SN.7210**  
Leidingwerk sanitair volgens basis

**EV.EL.19**  
Extra enkele wandcontactdoos  
op een aparte groep (tot 3,7 kW)  
**EV.EL.71**  
Verplaatsen bestaand aansluitpunt

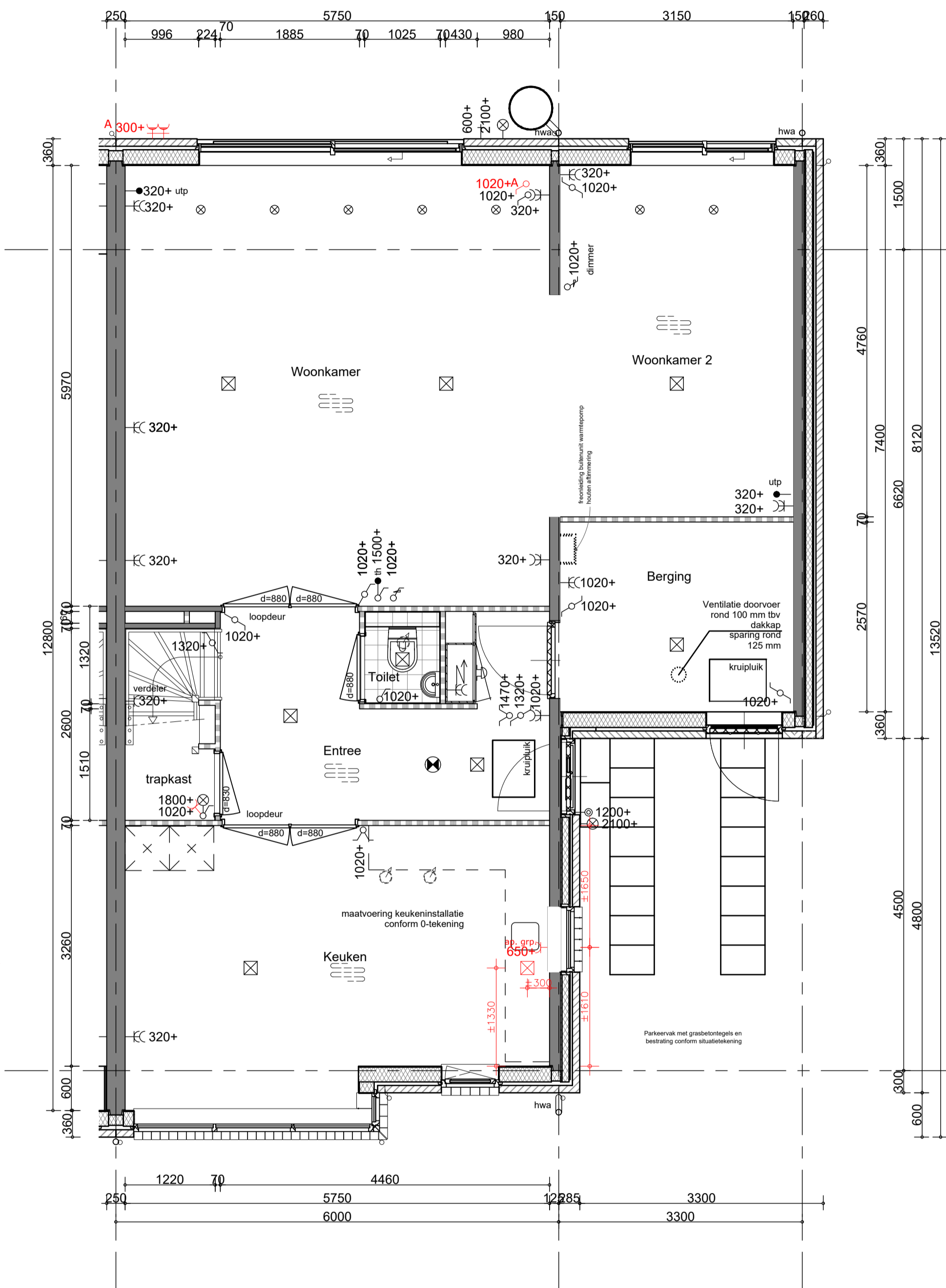

**V0.IV0.493.3**  
Woonkamer 2 i.c.m. berging

**Handtekening  
akkoord**

koper:.....

d.d. ....

opmerking:  
- niet op schaal, uitsluitend bestemd voor  
koperskeuze!  
- maatvoering betreft circa maten en is indicatief  
- positie ventilatie punten is indicatief en nader te  
bepalen door een installateur

opdrachtgever



**Bnr. 032**

project **Waelse Weelde - 's-Gravenzande**

onderwerp  
woningtype Hks ges.  
begane grond  
koperopties

projectnr. **50071**

tekeningnr. **V-032-0**

schaal  
1:50

tekenaar  
FH

style

style

(wizj)/datum  
(-): 20-10-2022



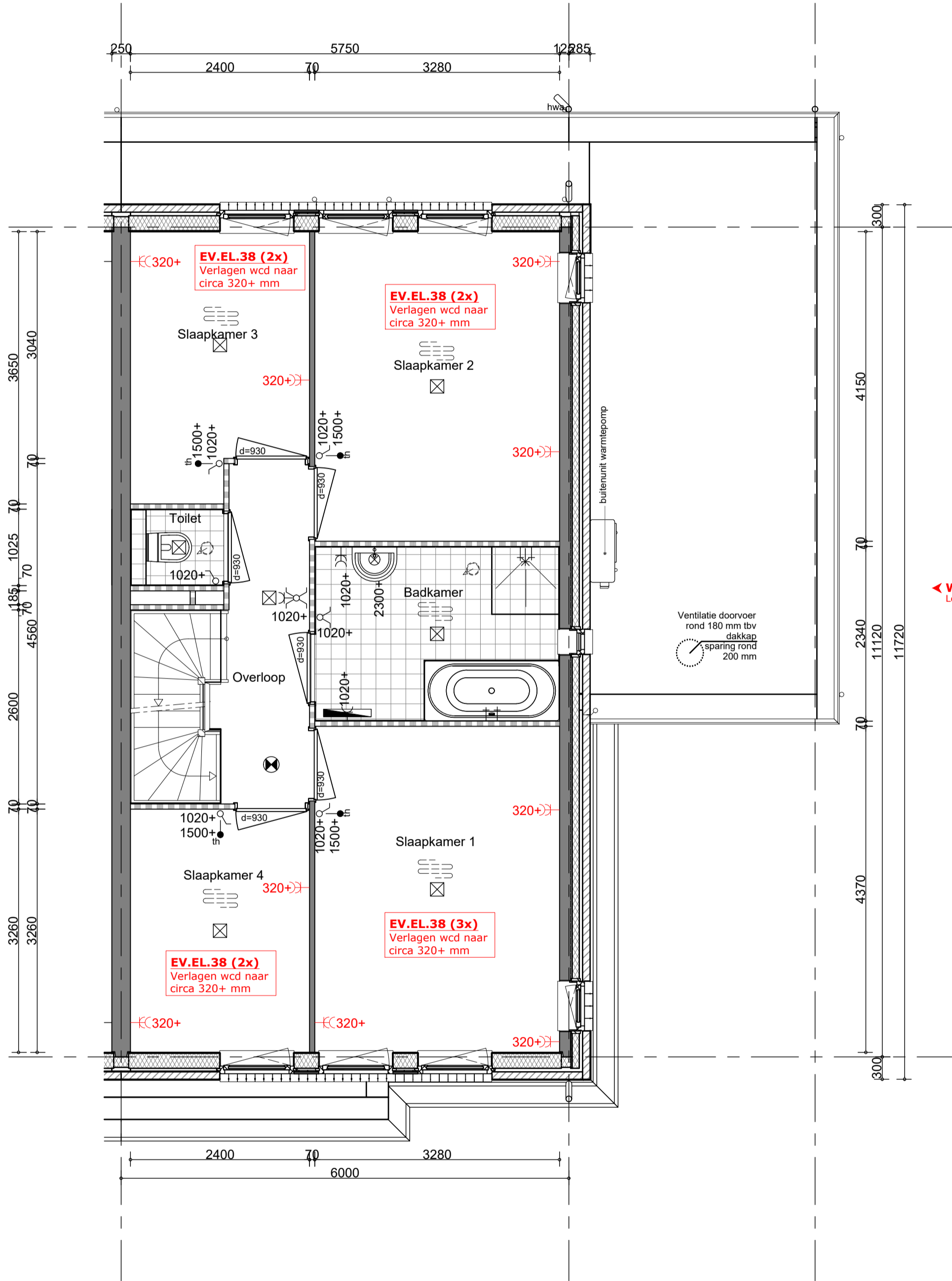

**CE.LO.142**  
Aansluitmogelijkheid voor fontein met vloerbuis

**WK.SN.7210**  
Leidingwerk sanitair volgens basis

**WK.SN.7210**  
Leidingwerk sanitair volgens basis

**V1.IV1.368**  
Basisindeling eerste verdieping

**Handtekening akkoord**

koper:.....  
d.d. ....

opmerking:  
- niet op schaal, uitsluitend bestemd voor koperskeuze!  
- maatvoering betreft circa maten en is indicatief  
- positie ventilatie punten is indicatief en nader te bepalen door een installateur

opdrachtgever



**Bnr. 032**

project

**Waelse Weelde - 's-Gravenzande**

onderwerp

woningtype Hks ges.  
verdieping  
koperopties

projectnr. **50071**

tekeningnr. **V-032-1**

schaal 1:50

tekenaar FH

style

(wijz)/datum (-): 20-10-2022

▼ **V2.E02.153.1**  
Wijzigen dakraam van 48x78 cm naar 114x118 cm

▼ **V2.E02.232.1**  
Dakraam achterzijde woning van 114x118 cm

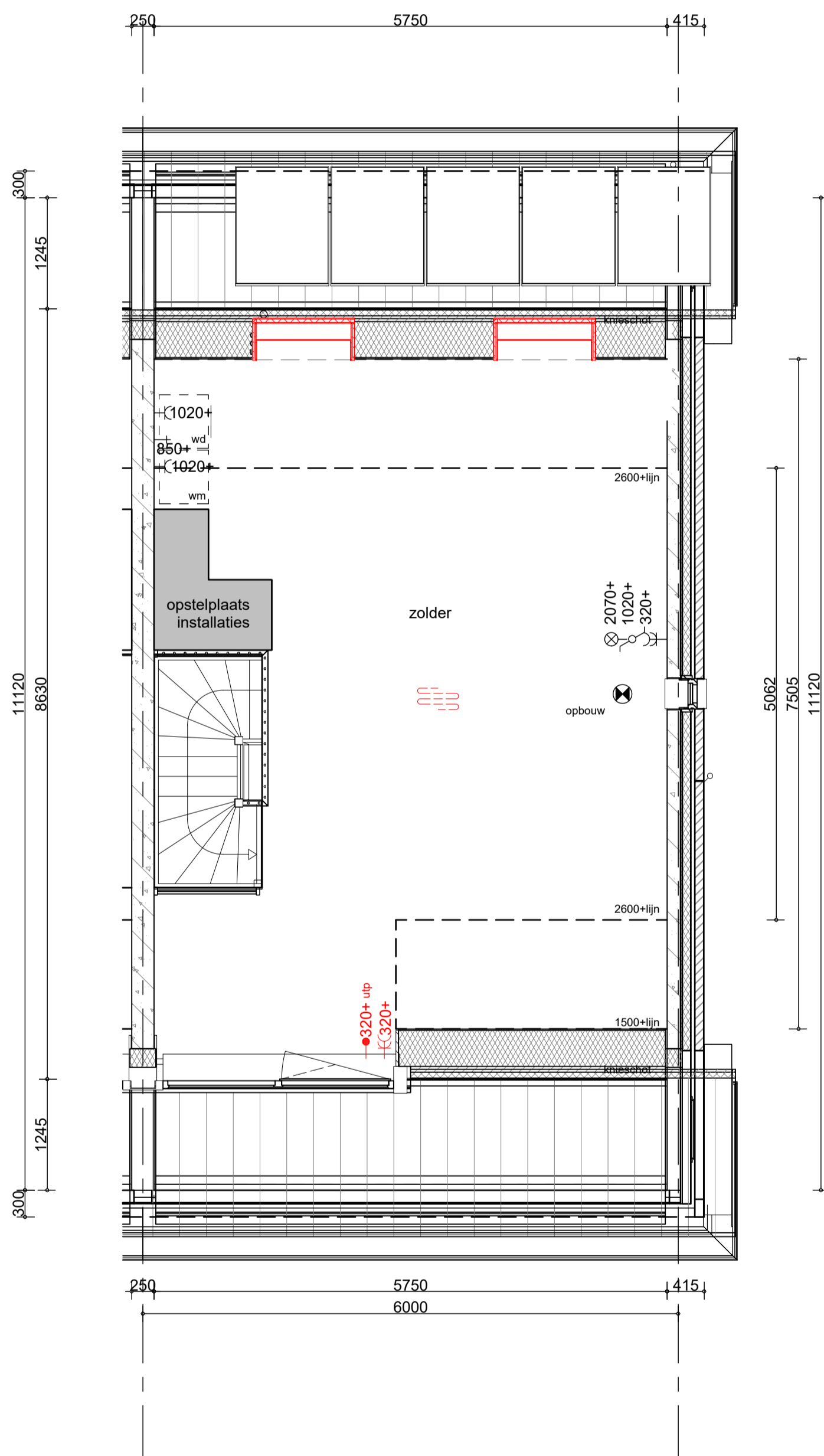

◀ **CE.DO.5**  
Extra aansluitpunt voor data-aansluiting (CAT6-RJ45)  
◀ **EV.EL.26**  
Extra dubbele wandcontactdoos

**V2.IV2.629**  
Basisindeling 2e verdieping

**Handtekening akkoord**

koper:.....  
d.d. ....

**CE.VV.55.67**  
Vloerverwarming als hoofdverwarming op de zolder

opmerking:  
- niet op schaal, uitsluitend bestemd voor koperskeuze!  
- maatvoering betreft circa maten en is indicatief  
- positie ventilatie punten is indicatief en nader te bepalen door een installateur

opdrachtgever



**Bnr. 032**

project

Waelse Weelde - 's-Gravenzande

onderwerp

woningtype Hks ges.  
zolder  
koperopties

projectnr. 50071

tekeningnr. V-032-2

schaal 1:50

tekenaar FH

style

(wizj)/datum (-): 20-10-2022