

**WK.SN.7210** ▶  
Leidingwerk sanitair volgens basis

**EV.EL.19** ▶  
Extra enkele wandcontactdoos op aparte groep (tot 3,7 kW)

**EV.EL.71** ▶  
Verplaatsen bestaand aansluitpunt

**EV.EL.6.2** ▶  
Dubbele geschakelde spatwaterdichte wandcontactdoos aan de gevel

**EV.EL.28** ▶  
Enkele wandcontactdoos bij een schakelaar

**WK.KN.10904** ▶  
Leidingwerk keuken conform basis

**V0.IV0.488**  
Basisindeling begane grond

**Handtekening akkoord**

koper:.....

d.d. ....

opmerking:  
- niet op schaal, uitsluitend bestemd voor koperskeuze!  
- maatvoering betreft circa maten en is indicatief  
- positie ventilatie punten is indicatief en nader te bepalen door een installateur

opdrachtgever



**Bnr. 007**

project **Waelse Weelde - 's-Gravenzande**

onderwerp  
woningtype Ek get.  
begane grond  
koperopties

projectnr. **50071**

tekeningnr. **V-007-0**

schaal 1:50

tekenaar MRo

style

style

(wijz)/datum (-): 04-10-2022



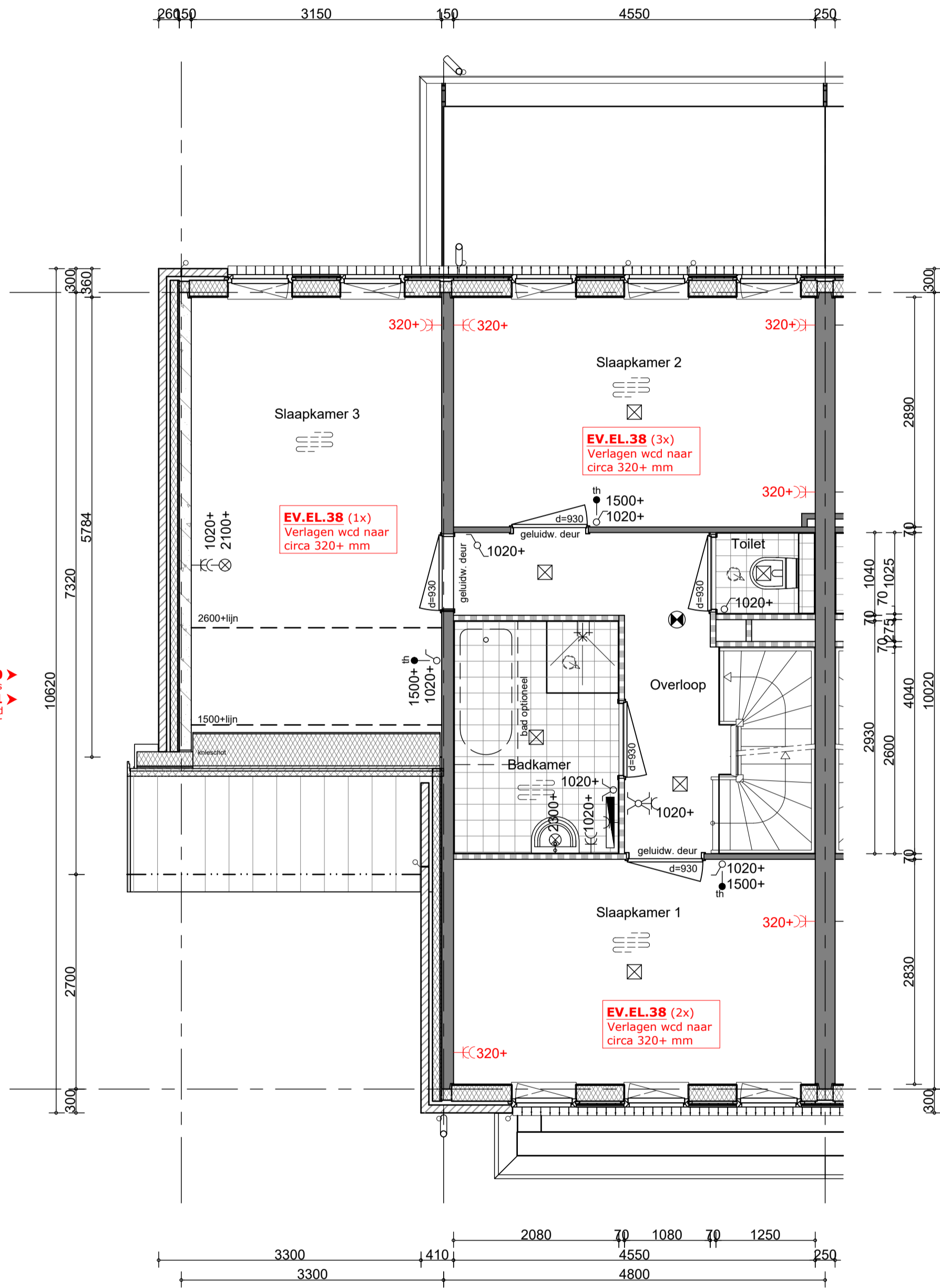

**WK.SN.7210** ▶  
Leidingwerk sanitair volgens basis  
**CE.LO.39.1** ▶  
Aansluitpunt voor een ligbad  
in de badkamer

◀ **CE.LO.142**  
Aansluitmogelijkheid voor  
fontein met vloerbuis  
◀ **WK.SN.7210**  
Leidingwerk sanitair volgens basis

**V1.IV1.368**  
Basisindeling 1e verdieping

**Handtekening  
akkoord**

koper:.....  
d.d. ....

opmerking:  
- niet op schaal, uitsluitend bestemd voor  
koperskeuze!  
- maatvoering betreft circa maten en is indicatief  
- positie ventilatie punten is indicatief en nader te  
bepalen door een installateur

opdrachtgever



**Bnr. 007**

project **Waelse Weelde - 's-Gravenzande**

onderwerp  
woningtype Ek get.  
verdieping  
koperopties

projectnr. **50071**

tekeningnr. **V-007-1**

schaal  
1:50

tekenaar  
MRo

style  
style

(wijz)/datum  
(-): 04-10-2022



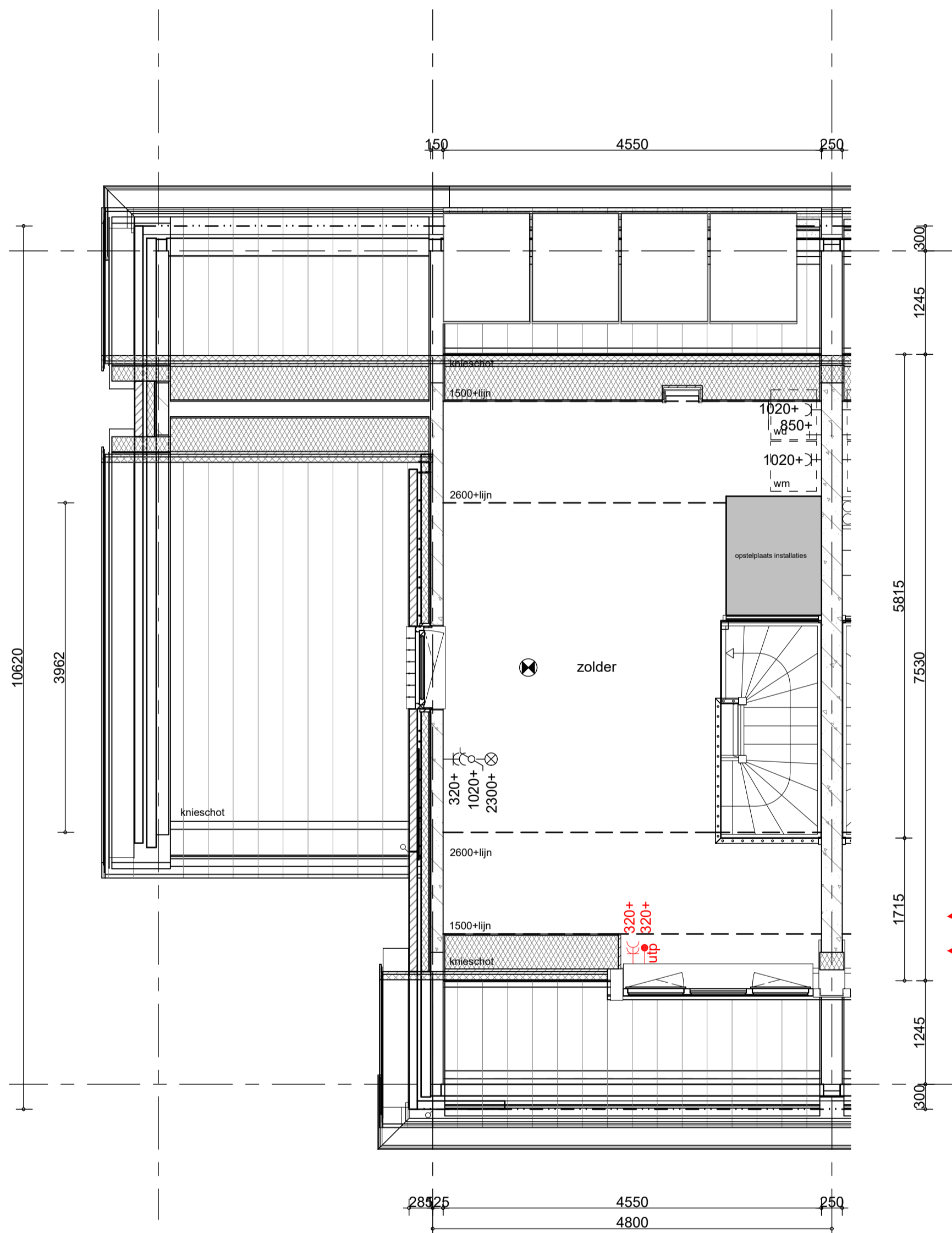

**V2.IV2.629**  
Basisindeling 2e verdieping

**Handtekening akkoord**

koper:.....  
d.d. ....

opmerking:  
- niet op schaal, uitsluitend bestemd voor koperskeuze!  
- maatvoering betreft circa maten en is indicatief  
- positie ventilatie punten is indicatief en nader te bepalen door een installateur

opdrachtgever



**Bnr. 007**

project

**Waelse Weelde - 's-Gravanzande**

onderwerp

woningtype Ek get.  
zolder  
koperopties

projectnr.

**50071**  
tekeningnr.  
**V-007-2**

schaal

1:50

tekenaar

MRo

style

style

(wijz)/datum

(-): 04-10-2022

**EV.EL.6.2**  
Dubbele geschakelde spatwaterdichte wandcontactdoos aan de gevel

**EV.EL.28**  
Enkele wandcontactdoos bij een schakelaar

**WK.KN.10904**  
Leidingwerk keuken conform basis

**WK.SN.7210**  
Leidingwerk sanitair volgens basis

**EV.EL.19**  
Extra enkele wandcontactdoos op aparte groep (tot 3,7 kW)

**EV.EL.71**  
Verplaatsen bestaand aansluitpunt

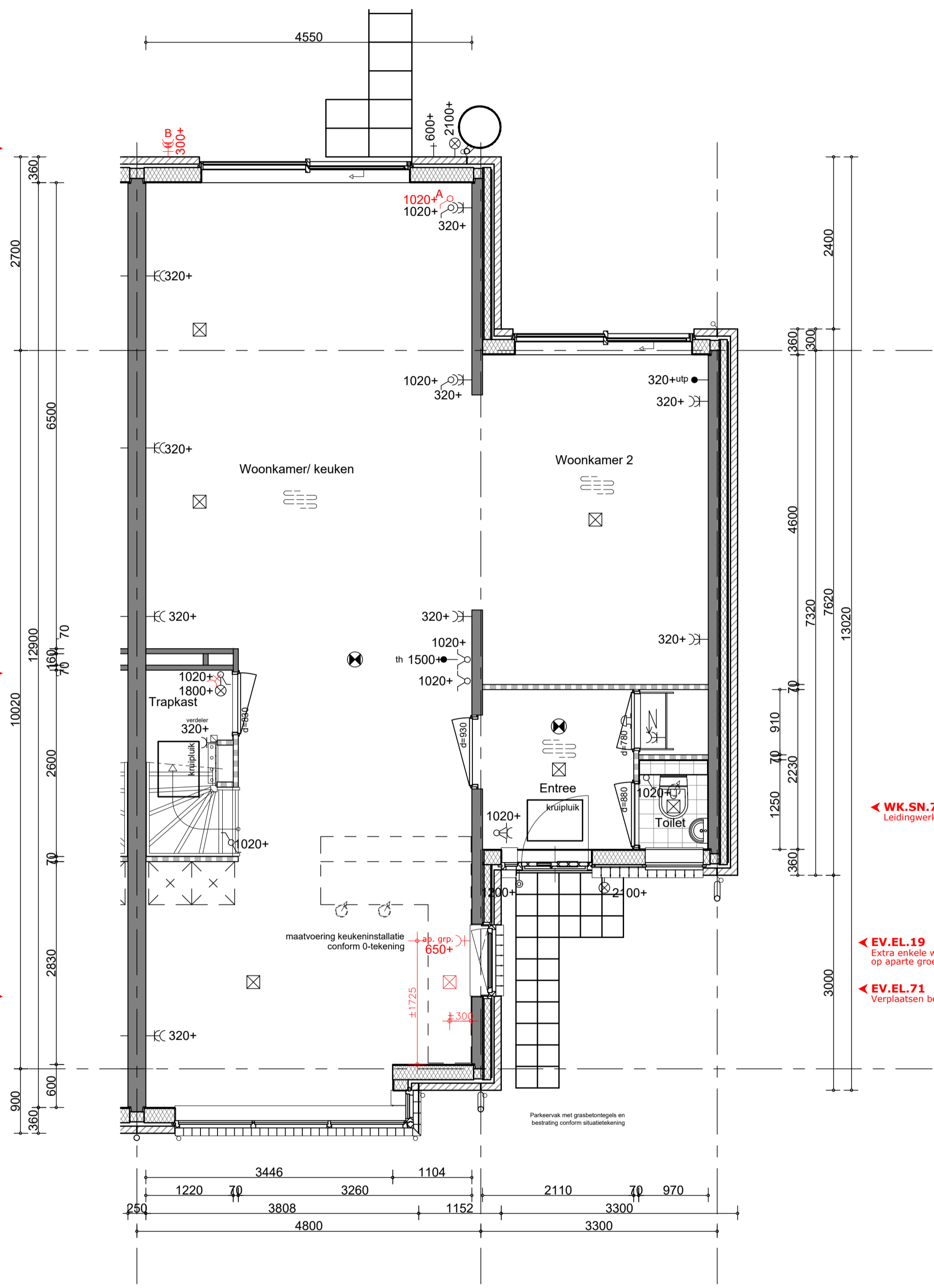

**V0.IV0.488**  
Basisindeling begane grond

**Handtekening akkoord**  
koper:.....  
d.d. ....

opmerking:  
- niet op schaal, uitsluitend bestemd voor koperskeuze!  
- maatvoering betreft circa maten en is indicatief  
- positie ventilatie punten is indicatief en nader te bepalen door een installateur

opdrachtgever <b>bam</b> Wonen <b>Bnr. 010</b>	project <b>Waelse Weelde - 's-Gravenzande</b>	projectnr. <b>50071</b>
	onderwerp woningtype Eks ges. begane grond koperopties	tekeningnr. <b>V-010-0</b>
schaal 1:50	tekenaar MRo	style style
		(wijz)/datum (-): 04-10-2022

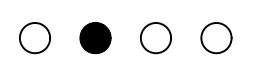

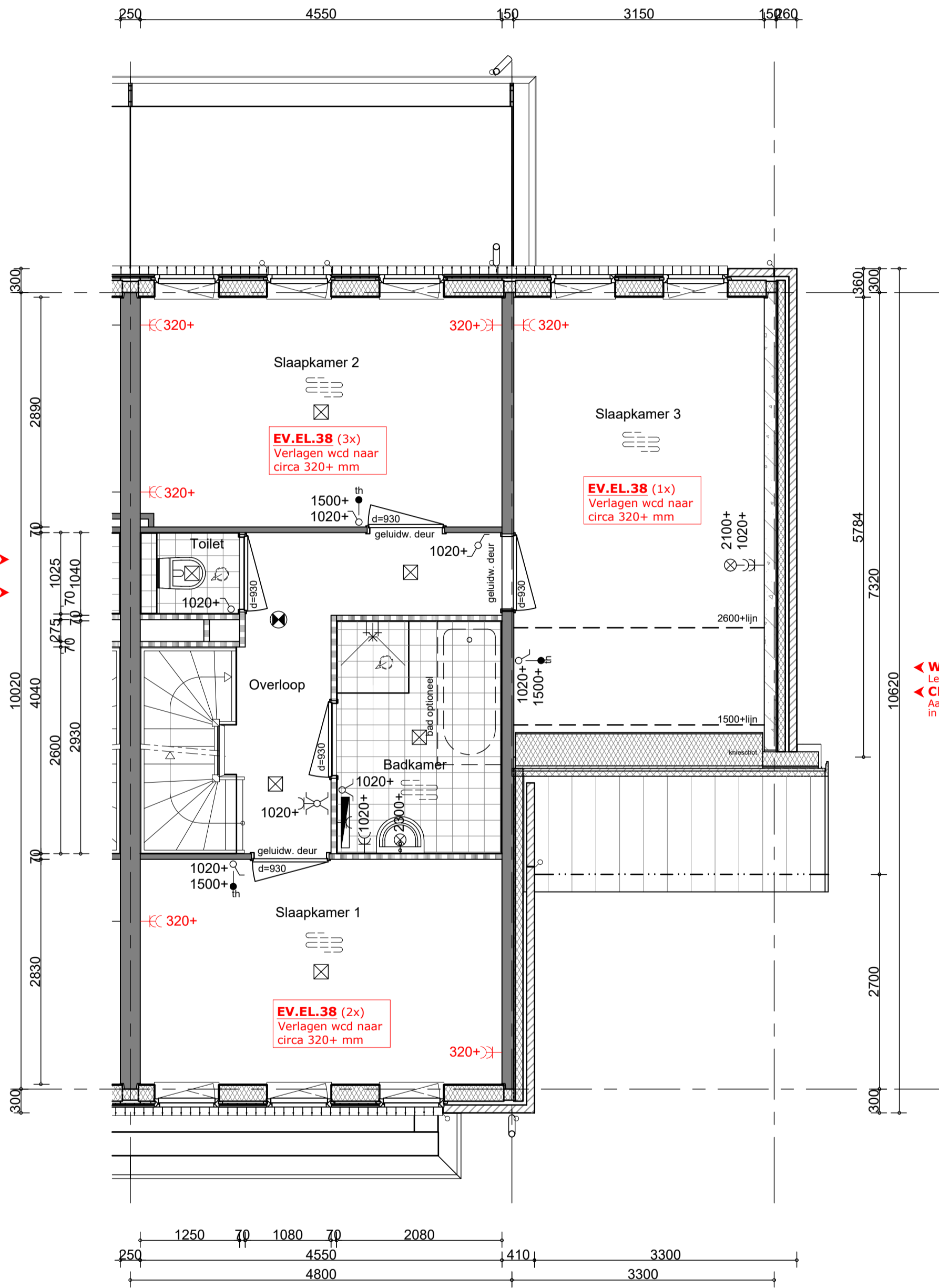

**CE.LO.142**  
 Aansluitmogelijkheid voor  
 fontein met vloerbuis  
**WK.SN.7210**  
 Leidingwerk sanitair volgens basis

**WK.SN.7210**  
 Leidingwerk sanitair volgens basis  
**CE.LO.39.1**  
 Aansluitpunt voor een ligbad  
 in de badkamer

**V1.IV1.368**  
 Basisindeling 1e verdieping

**Handtekening  
 akkoord**

koper:.....  
 d.d. ....

opmerking:  
 - niet op schaal, uitsluitend bestemd voor  
 koperskeuze!  
 - maatvoering betreft circa maten en is indicatief  
 - positie ventilatie punten is indicatief en nader te  
 bepalen door een installateur

opdrachtgever



**Bnr. 010**

project

**Waelse Weelde - 's-Gravenzande**

onderwerp

woningtype Eks ges.  
 verdieping  
 koperopties

projectnr. **50071**

tekeningnr. **V-010-1**

schaal

1:50

tekenaar

MRO

style

style

(wijz)/datum

(-): 04-10-2022

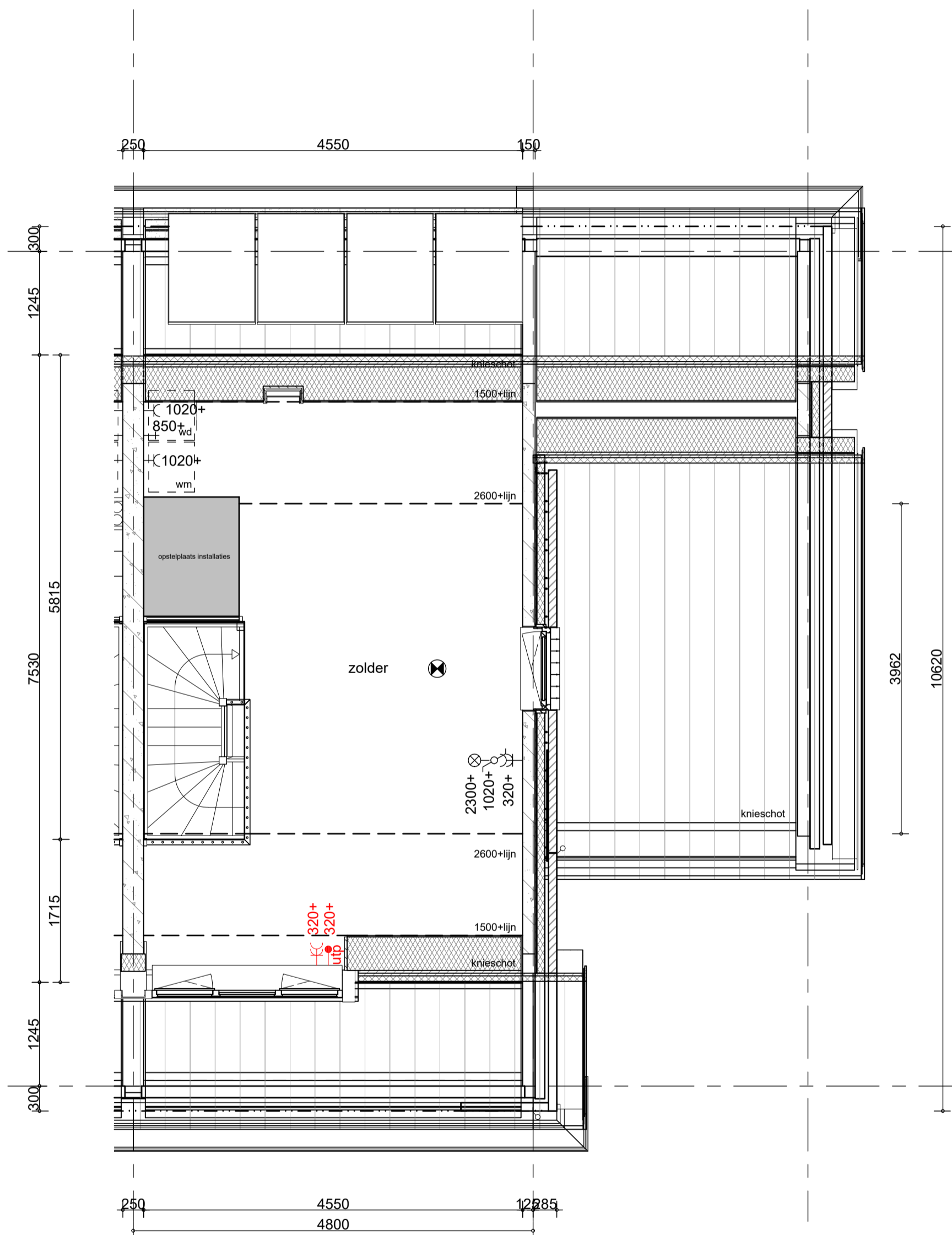

**CE.DO.5** ▶  
 Extra aansluitpunt voor  
 data-aansluiting (CAT6-RJ45)  
**EV.EL.26** ▶  
 Dubbele wandcontactdoos

**V2.IV2.629**  
 Basisindeling 2e verdieping

**Handtekening  
 akkoord**  
 koper:.....  
 d.d. ....

opmerking:  
 - niet op schaal, uitsluitend bestemd voor  
 koperskeuze!  
 - maatvoering betreft circa maten en is indicatief  
 - positie ventilatie punten is indicatief en nader te  
 bepalen door een installateur

opdrachtgever <b>bam</b> Wonen <b>Bnr. 010</b>	project <b>Waelse Weelde - 's-Gravenzande</b>	projectnr. <b>50071</b>
	onderwerp woningtype Eks ges. zolder koperopties	tekeningnr. <b>V-010-2</b>
schaal 1:50	tekenaar MRo	style style
		(wijz)/datum (-): 04-10-2022