

EV.EL.6.2
Dubbele geschakelde spatwaterdichte wandcontactdoos aan de gevel

EV.EL.28
Enkele wandcontactdoos bij een schakelaar

WK.KN.10904
Leidingwerk keuken conform basis

WK.SN.7210
Leidingwerk sanitair volgens basis

EV.EL.19
Extra enkele wandcontactdoos op aparte groep (tot 3,7 kW)
EV.EL.71
Verplaatsen bestaand aansluitpunt

V0.IV0.488
Basisindeling begane grond

Handtekening akkoord
koper:.....
d.d.

opmerking:
- niet op schaal, uitsluitend bestemd voor koperskeuze!
- maatvoering betreft circa maten en is indicatief
- positie ventilatie punten is indicatief en nader te bepalen door een installateur

opdrachtgever		project	
bam Wonen		Waelse Weelde - 's-Gravenzande	
Bnr. 023		onderwerp	projectnr.
		woningtype Ek get. begane grond koperopties	50071
			tekeningnr.
			V-023-0
schaal	tekenaar	style	(wijz)/datum
1:50	MRO	style	(-): 04-10-2022

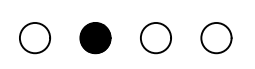

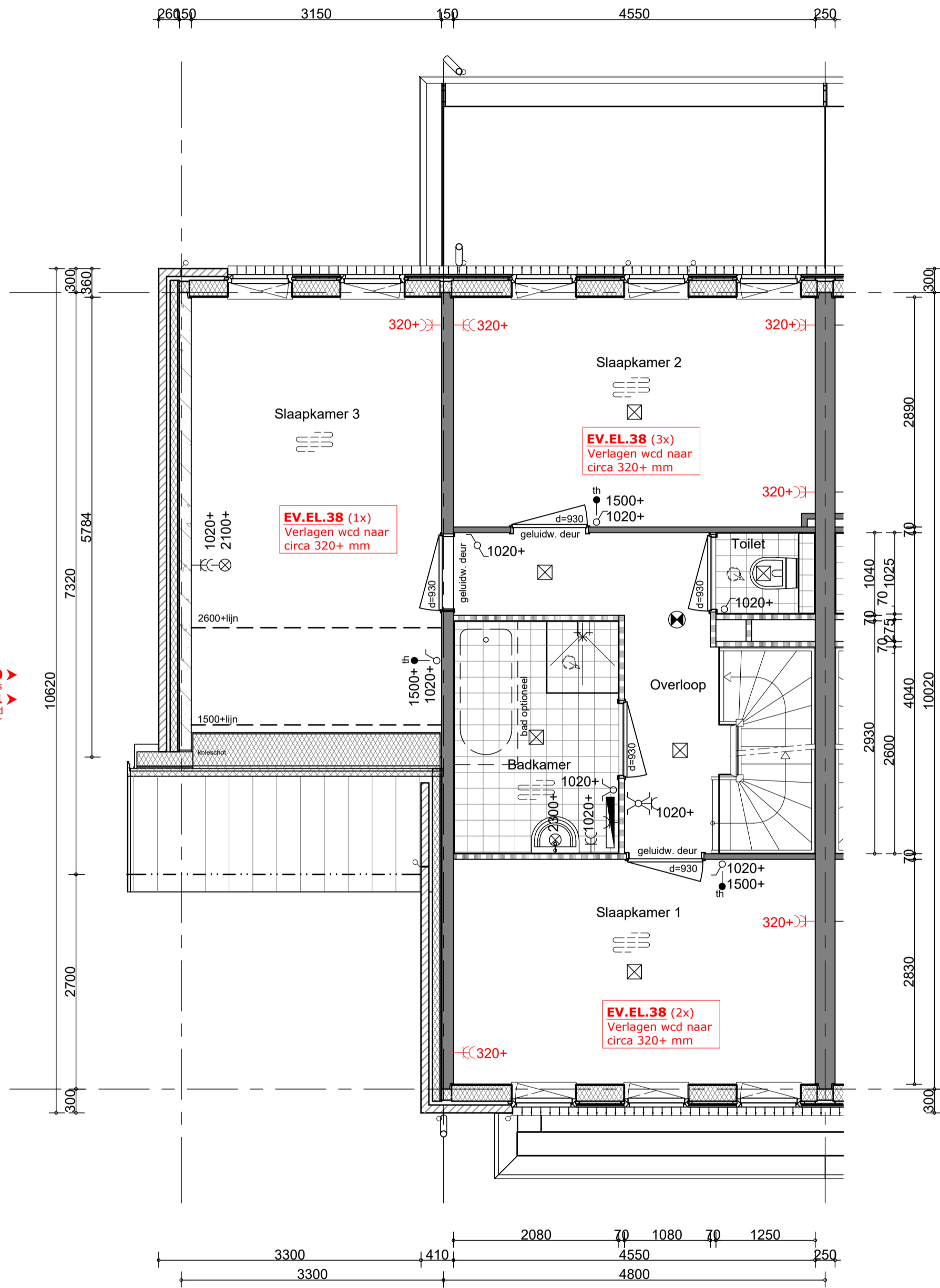

WK.SN.7210 ▶
Leidingwerk sanitair volgens basis
CE.LO.39.1 ▶
Aansluitpunt voor een ligbad
in de badkamer

◀ **CE.LO.142**
Aansluitmogelijkheid voor
fontein met vloerbuis
◀ **WK.SN.7210**
Leidingwerk sanitair volgens basis

V1.IV1.368
Basisindeling 1e verdieping

**Handtekening
akkoord**

koper:.....
d.d.

opmerking:
- niet op schaal, uitsluitend bestemd voor
koperskeuze!
- maatvoering betreft circa maten en is indicatief
- positie ventilatie punten is indicatief en nader te
bepalen door een installateur

opdrachtgever



Bnr. 023

project **Waelse Weelde - 's-Gravenzande**

onderwerp
woningtype Ek get.
verdieping
koperopties

projectnr. **50071**

tekeningnr. **V-023-1**

schaal
1:50

tekenaar
MRo

style
style

(wijz)/datum
(-): 04-10-2022



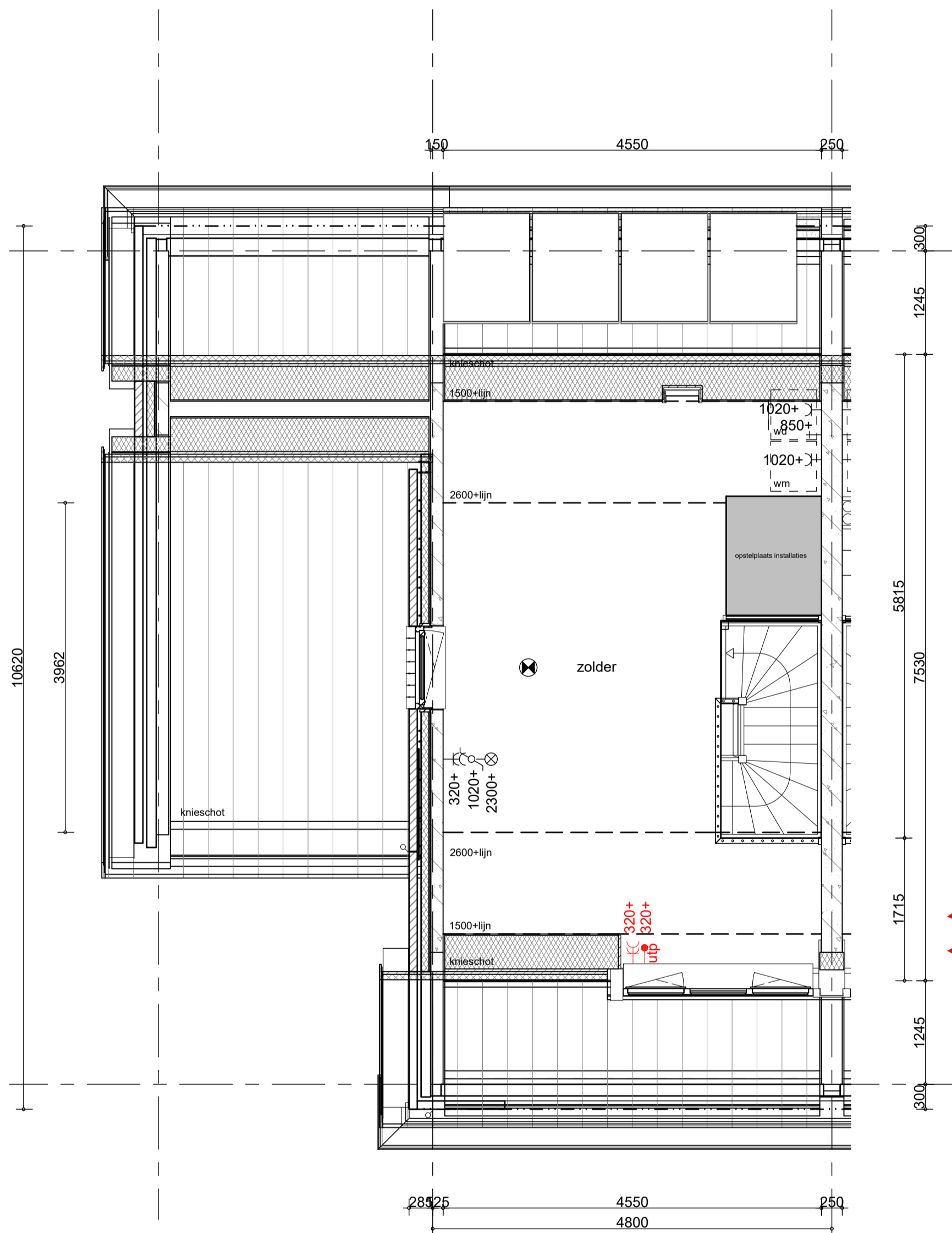

V2.IV2.629
Basisindeling 2e verdieping

**Handtekening
akkoord**

koper:.....

d.d.

opmerking:
- niet op schaal, uitsluitend bestemd voor
koperskeuze!
- maatvoering betreft circa maten en is indicatief
- positie ventilatie punten is indicatief en nader te
bepalen door een installateur

opdrachtgever



Bnr. 023

project

Waelse Weelde - 's-Gravensande

onderwerp

woningtype Ek get.
zolder
koperopties

projectnr. **50071**

tekeningnr.

V-023-2

schaal

1:50

tekenaar

MRO

style

style

(wijz)/datum

(-): 04-10-2022

EV.EL.6.2
Dubbele geschakelde spatwaterdichte wandcontactdoos aan de gevel

EV.EL.28
Enkele wandcontactdoos bij een schakelaar

WK.KN.10904
Leidingwerk keuken conform basis

WK.SN.7210
Leidingwerk sanitair volgens basis

EV.EL.19
Extra enkele wandcontactdoos op aparte groep (tot 3,7 kW)

EV.EL.71
Verplaatsen bestaand aansluitpunt

V0.IV0.488
Basisindeling begane grond

Handtekening akkoord
koper:.....
d.d.

opmerking:
- niet op schaal, uitsluitend bestemd voor koperskeuze!
- maatvoering betreft circa maten en is indicatief
- positie ventilatie punten is indicatief en nader te bepalen door een installateur

opdrachtgever bam Wonen Bnr. 026	project Waelse Weelde - 's-Gravenzande	projectnr. 50071
	onderwerp woningtype Eks ges. begane grond koperopties	tekeningnr. V-026-0
schaal 1:50	tekenaar MRo	style style
		(wijz)/datum (-): 04-10-2022

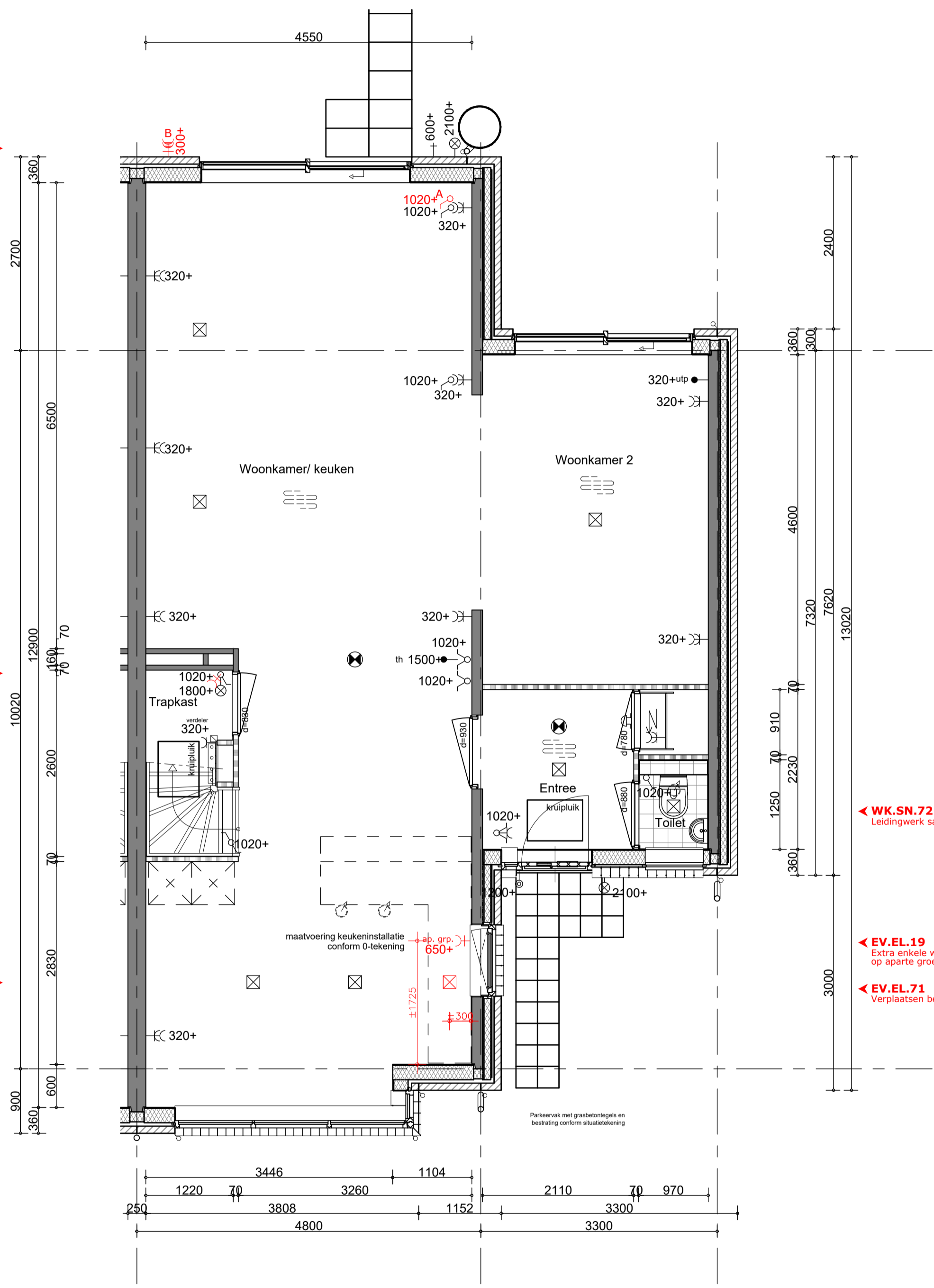

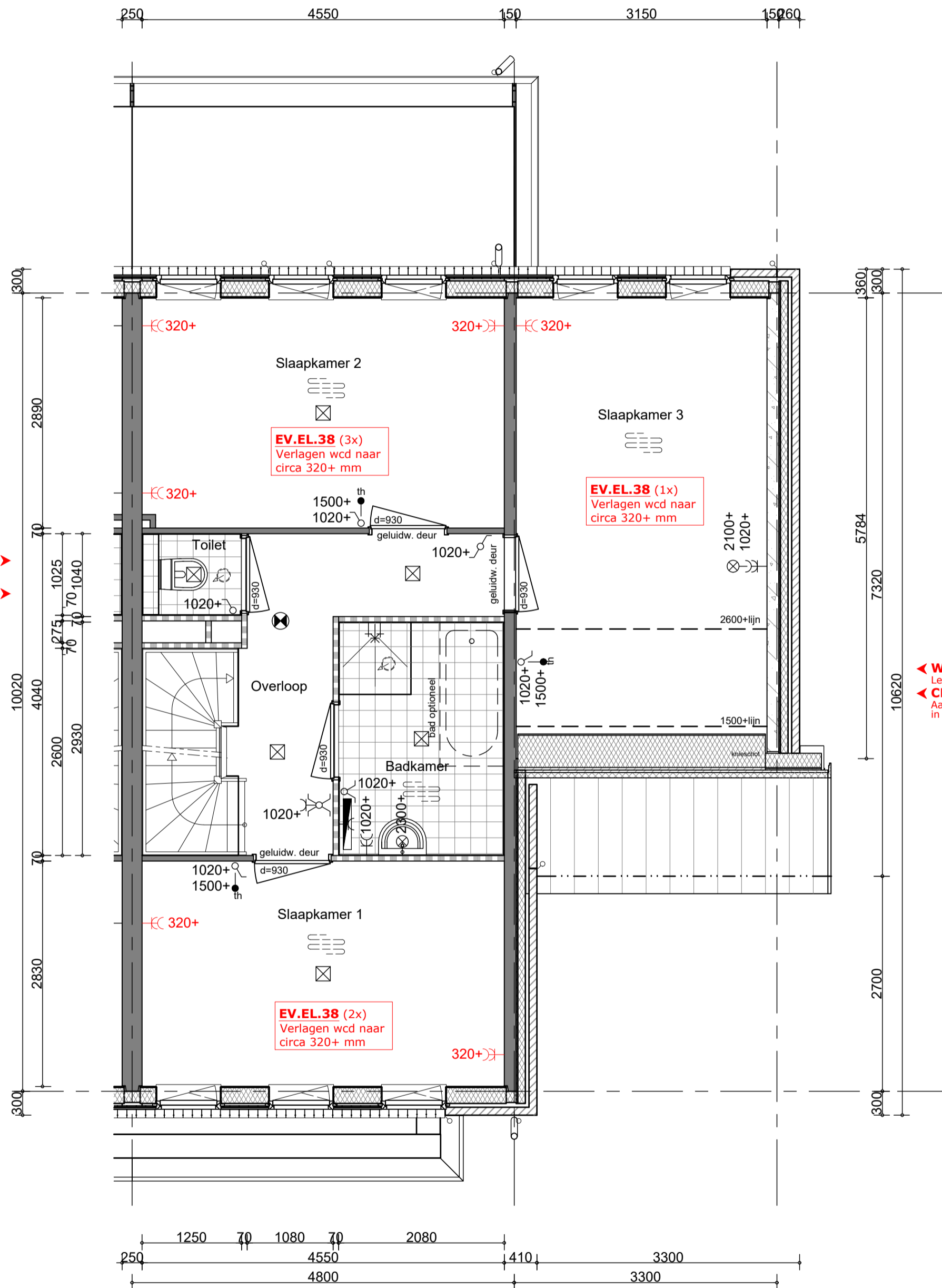

CE.LO.142
 Aansluitmogelijkheid voor
 fontein met vloerbuis
WK.SN.7210
 Leidingwerk sanitair volgens basis

WK.SN.7210
 Leidingwerk sanitair volgens basis
CE.LO.39.1
 Aansluitpunt voor een ligbad
 in de badkamer

V1.IV1.368
 Basisindeling 1e verdieping

**Handtekening
 akkoord**

koper:.....
 d.d.

opmerking:
 - niet op schaal, uitsluitend bestemd voor
 koperskeuze!
 - maatvoering betreft circa maten en is indicatief
 - positie ventilatie punten is indicatief en nader te
 bepalen door een installateur

opdrachtgever



Bnr. 026

project

Waelse Weelde - 's-Gravenzande

onderwerp

woningtype Eks ges.
 verdieping
 koperopties

projectnr. **50071**

tekeningnr.
V-026-1

schaal

1:50

tekenaar

MRO

style

style

(wijz)/datum

(-): 04-10-2022



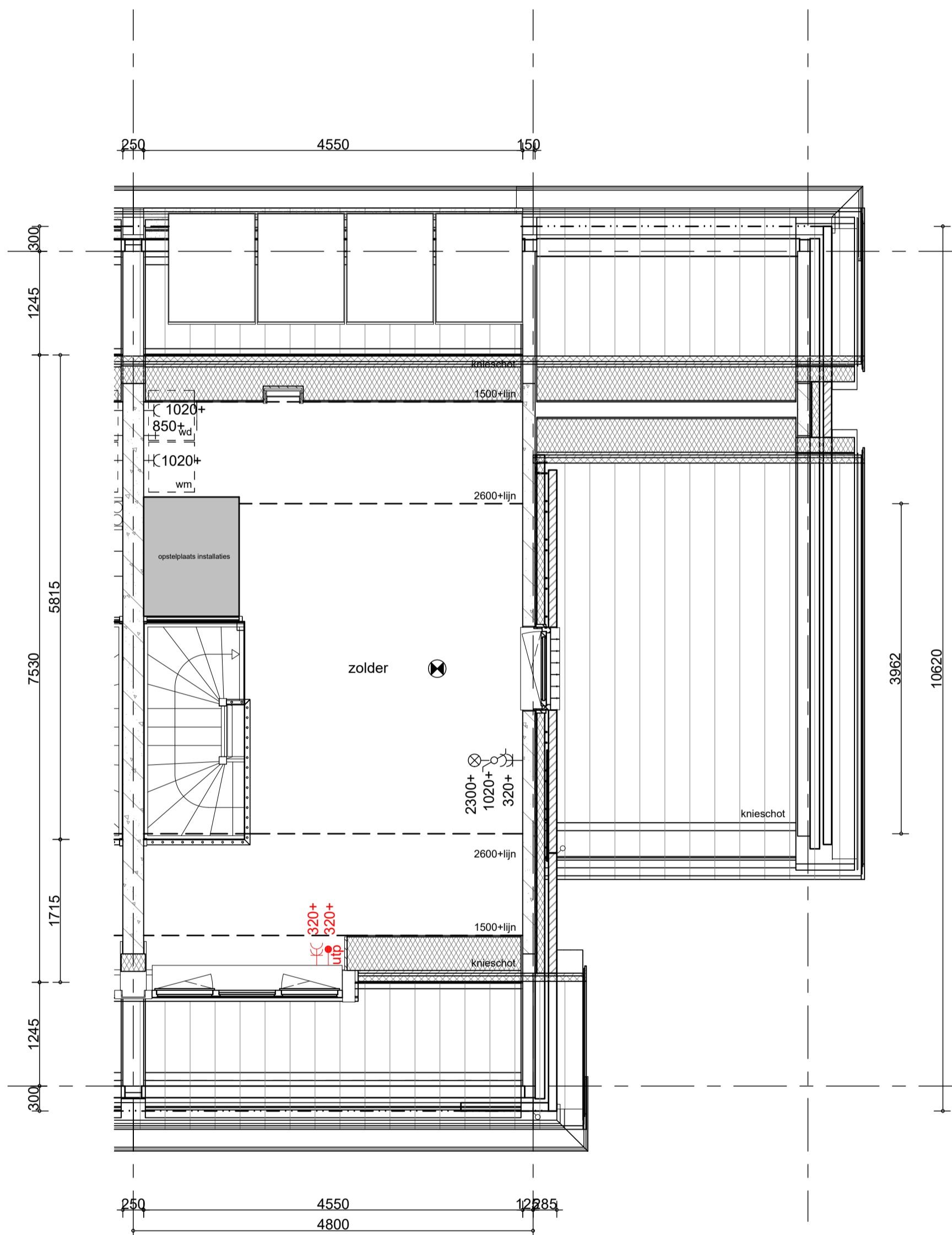

V2.IV2.629
Basisindeling 2e verdieping

**Handtekening
akkoord**

koper:.....

d.d.

opmerking:
- niet op schaal, uitsluitend bestemd voor
koperskeuze!
- maatvoering betreft circa maten en is indicatief
- positie ventilatie punten is indicatief en nader te
bepalen door een installateur

opdrachtgever



Bnr. 026

project

Waelse Weelde - 's-Gravenvande

onderwerp

woningtype Eks ges.
zolder
koperopties

projectnr. 50071

tekeningnr.
V-026-2

schaal

1:50

tekenaar

MRO

style

style

(wijz)/datum

(-): 04-10-2022



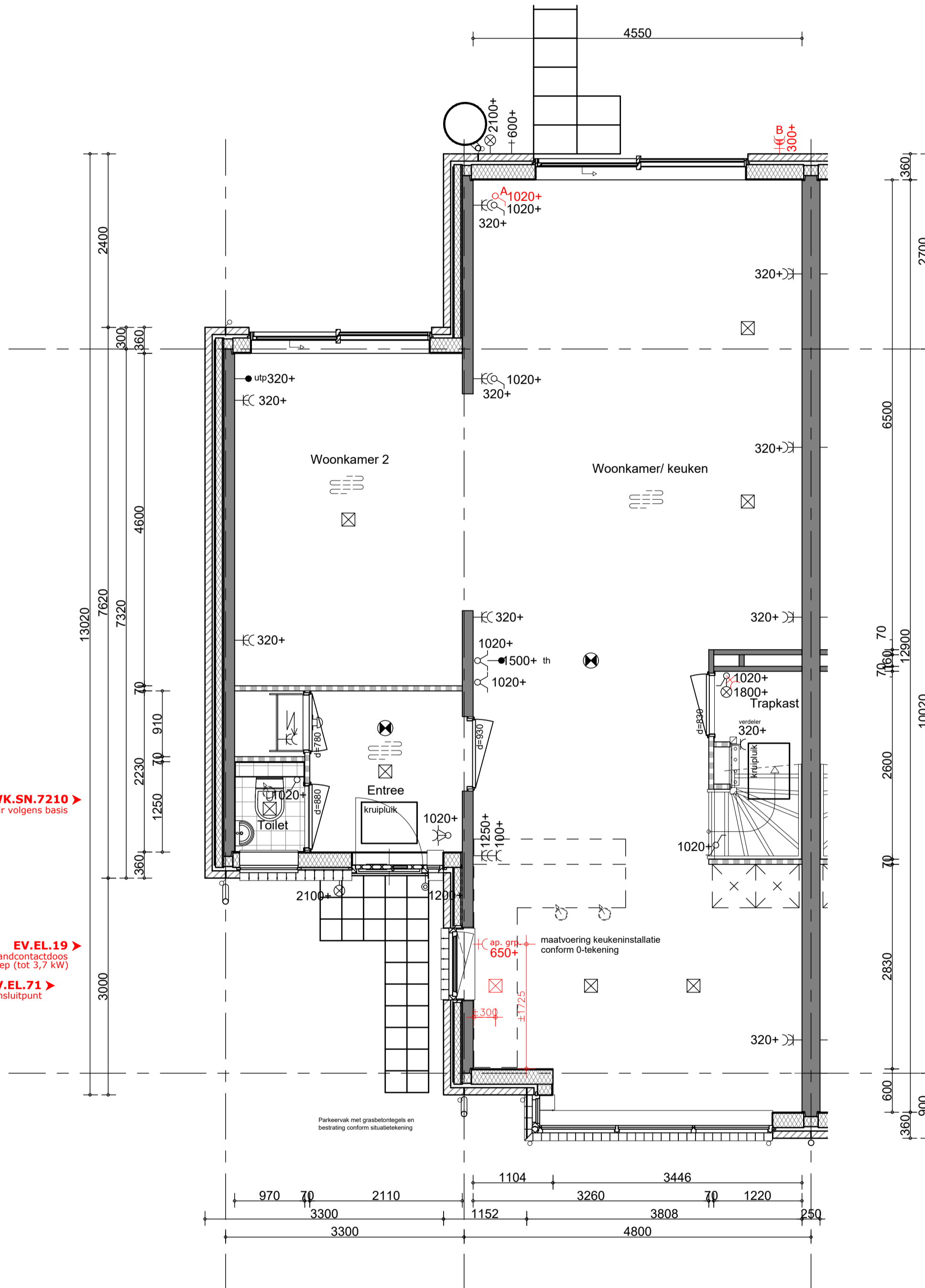

EV.EL.6.2
Dubbele geschakelde spatwaterdichte wandcontactdoos aan de gevel

EV.EL.28
Enkele wandcontactdoos bij een schakelaar

WK.KN.10904
Leidingwerk keuken conform basis

WK.SN.7210
Leidingwerk sanitair volgens basis

EV.EL.19
Extra enkele wandcontactdoos op aparte groep (tot 3,7 kW)
EV.EL.71
Verplaatsen bestaand aansluitpunt

V0.IV0.488
Basisindeling begane grond

Handtekening akkoord
koper:.....
d.d.

opmerking:
- niet op schaal, uitsluitend bestemd voor koperskeuze!
- maatvoering betreft circa maten en is indicatief
- positie ventilatie punten is indicatief en nader te bepalen door een installateur

opdrachtgever bam Wonen Bnr. 027	project Waelse Weelde - 's-Gravenzande	projectnr. 50071
	onderwerp woningtype Ek get. begane grond koperopties	tekeningnr. V-027-0
schaal 1:50	tekenaar MRo	style -
		(wizj)/datum (-): 04-10-2022

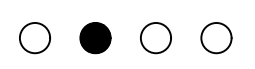

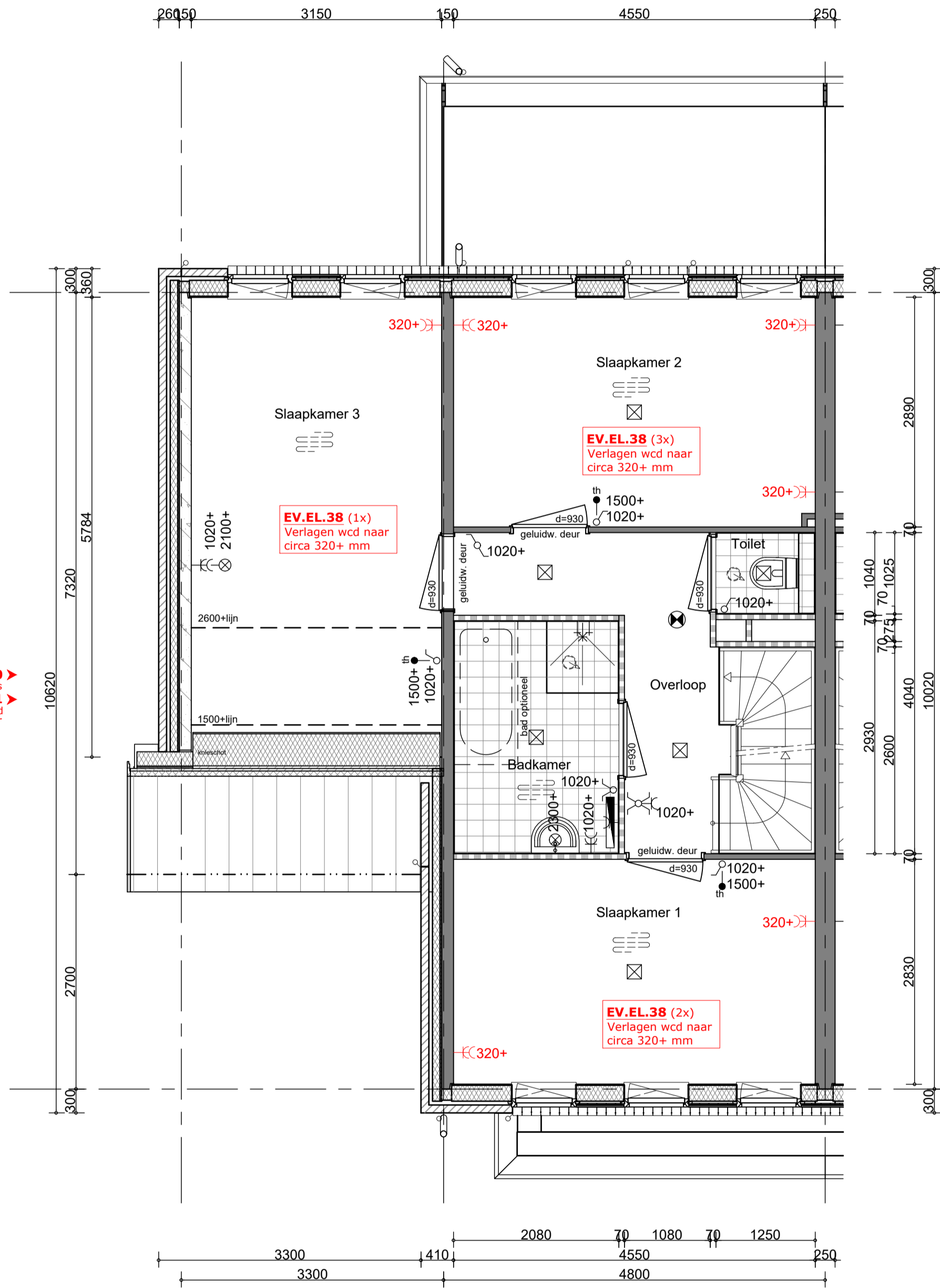

WK.SN.7210 ▶
Leidingwerk sanitair volgens basis
CE.LO.39.1 ▶
Aansluitpunt voor een ligbad
in de badkamer

◀ **CE.LO.142**
Aansluitmogelijkheid voor
fontein met vloerbuis
◀ **WK.SN.7210**
Leidingwerk sanitair volgens basis

V1.IV1.368
Basisindeling 1e verdieping

**Handtekening
akkoord**

koper:.....
d.d.

opmerking:
- niet op schaal, uitsluitend bestemd voor
koperskeuze!
- maatvoering betreft circa maten en is indicatief
- positie ventilatie punten is indicatief en nader te
bepalen door een installateur

opdrachtgever



Bnr. 027

project

Waelse Weelde - 's-Gravenzande

onderwerp

woningtype Ek get.
verdieping
koperopties

projectnr. **50071**

tekeningnr. **V-027-1**

schaal 1:50

tekenaar MRO

style -

(wijz)/datum (-): 04-10-2022



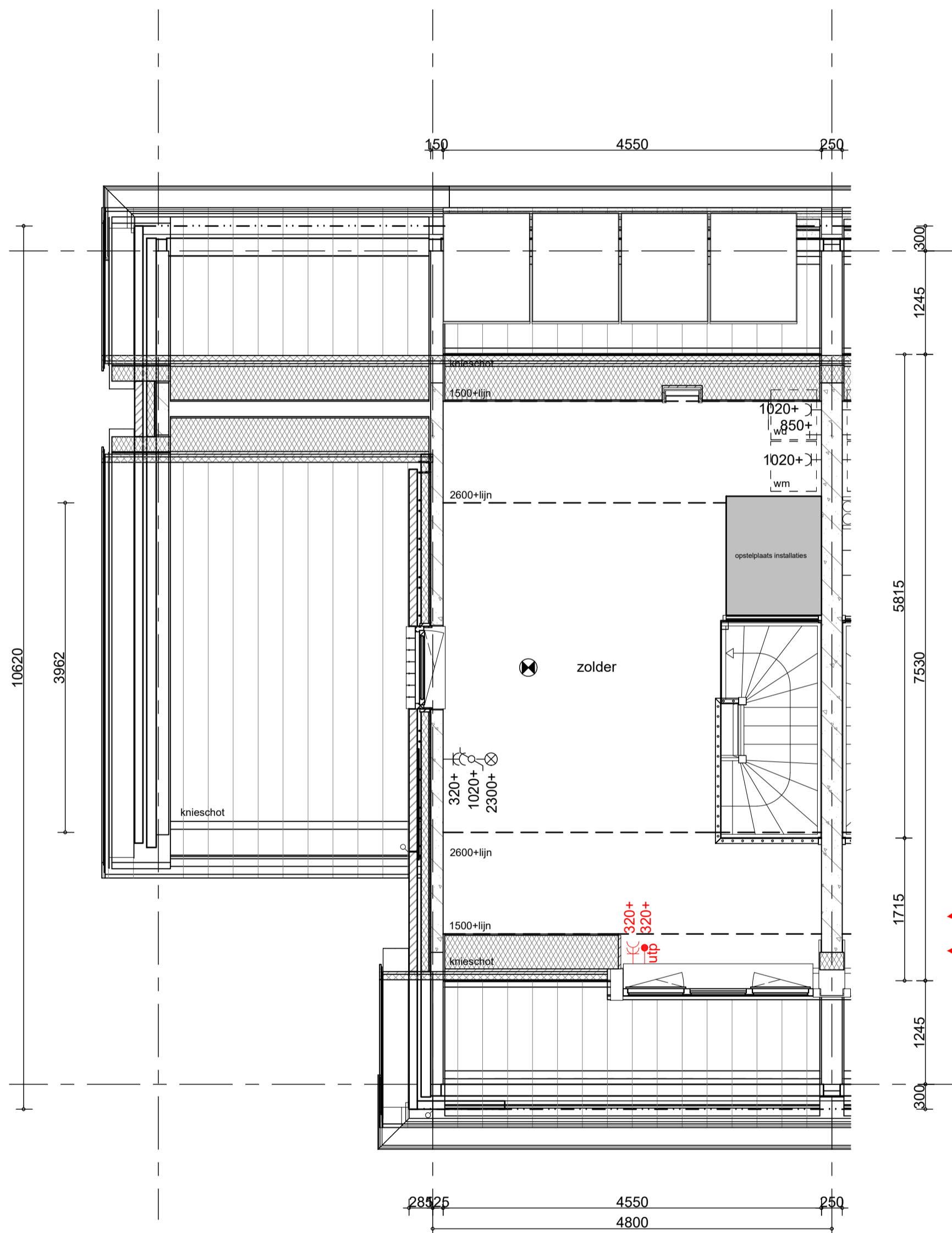

V2.IV2.629
Basisindeling 2e verdieping

**Handtekening
akkoord**

koper:.....
d.d.

opmerking:
- niet op schaal, uitsluitend bestemd voor koperskeuze!
- maatvoering betreft circa maten en is indicatief
- positie ventilatie punten is indicatief en nader te bepalen door een installateur

opdrachtgever



Bnr. 027

project

Waelse Weelde - 's-Gravenszande

onderwerp

woningtype Ek get.
zolder
koperopties

projectnr. **50071**

tekeningnr. **V-027-2**

schaal

1:50

tekenaar

MRo

style

-

(wijz)/datum

(-): 04-10-2022