

**WK.SN.7210** ▶  
Leidingwerk sanitair volgens basis

**CE.LO.79** ▶  
Buitenkraan met aftapmogelijkheid

**EV.EL.19** ▶  
Extra enkele wandcontactdoos op aparte groep (tot 3,7 kW)

**EV.EL.71** ▶  
Verplaatsen bestaand aansluitpunt

**EV.EL.28** ▶  
Enkele wandcontactdoos bij een schakelaar

**WK.KN.10904** ▶  
Leidingwerk keuken conform basis

**V0.IV0.488**  
Basisindeling begane grond

**Handtekening akkoord**

koper:.....  
d.d. ....

**WK.BD.4687**  
Persoonlijk deurendesign

opmerking:  
- niet op schaal, uitsluitend bestemd voor koperskeuze!  
- maatvoering betreft circa maten en is indicatief  
- positie ventilatie punten is indicatief en nader te bepalen door een installateur

opdrachtgever



Bnr. 009

project **Waelse Weelde - 's-Gravenzande**

onderwerp woningtype Ek get.  
begane grond  
koperopties

projectnr. **50071**

tekeningnr. **V-009-0**

schaal 1:50

tekenaar FH

style

style

(wizj)/datum (-): 02-05-2023



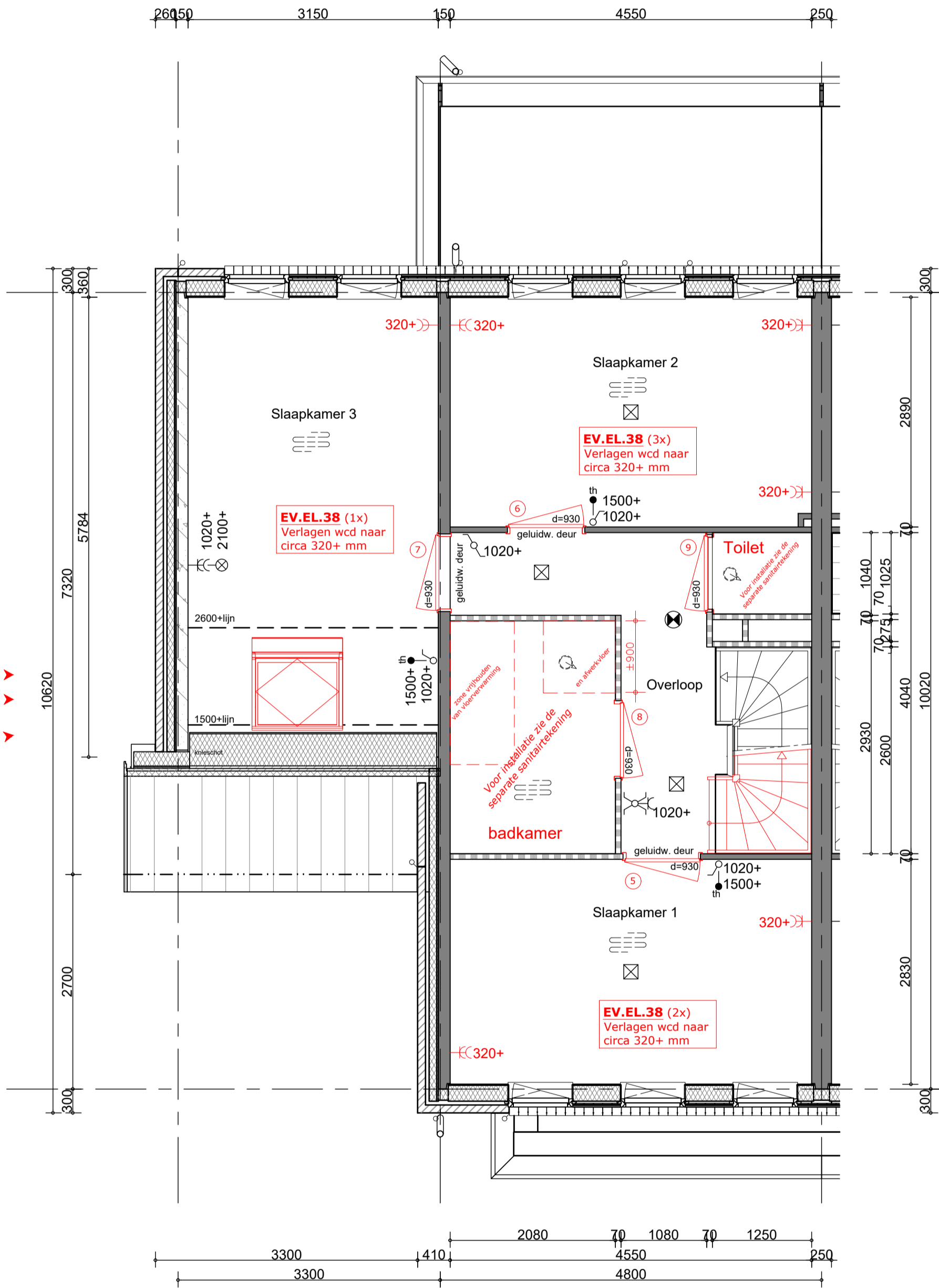

**WK.SN.7210** ▶  
Leidingwerk sanitair volgens basis

**CE.LO.39.1** ▶  
Aansluitpunt voor een ligbad in de badkamer

**V1.EO1.140** ▶  
Dakraam voorzijde 114 x 118 cm

**CE.LO.142** ▶  
Aansluitmogelijkheid voor fontein met viererbuis in het casco tweede toilet

**WK.SN.7210** ▶  
Leidingwerk sanitair volgens basis

**V1.EO1.157** ▶  
Een dichte trap in plaats van een open trap op de eerste verdieping

**V1.IV1.368**  
Basisindeling 1e verdieping

**Handtekening akkoord**

koper:.....  
d.d. ....

**WK.BD.4687**  
Persoonlijk deurendesign

opmerking:  
- niet op schaal, uitsluitend bestemd voor koperskeuze!  
- maatvoering betreft circa maten en is indicatief  
- positie ventilatie punten is indicatief en nader te bepalen door een installateur

opdrachtgever



**Bnr. 009**

project **Waelse Weelde - 's-Gravenzande**

onderwerp woningtype Ek get. verdieping koperopties

projectnr. **50071**

tekeningnr. **V-009-1**

schaal 1:50

tekenaar FH

style

style

(wizj)/datum (-): 02-05-2023

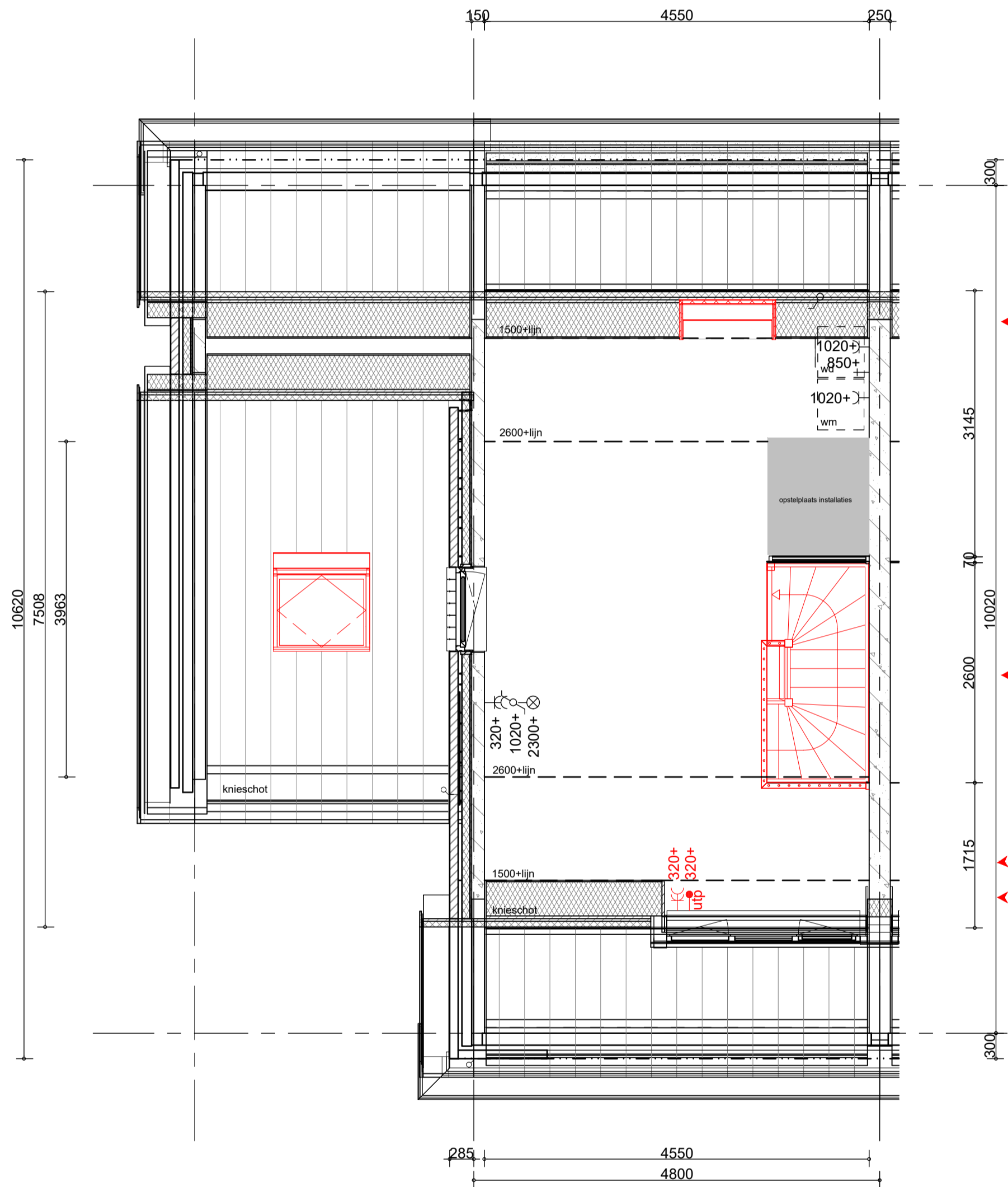

**V2.EO2.152.1**  
Wijzigen dakraam van 48 x 78 cm naar 114x118 cm inclusief ventilatierooster

**V1.EO1.157**  
Een dichte trap in plaats van een open trap op de eerste verdieping

**CE.DO.5**  
Extra aansluitpunt voor data-aansluiting (CAT6-RJ45)  
**EV.EL.26**  
Dubbele wandcontactdoos

**V2.IV2.629**  
Basisindeling 2e verdieping

**Handtekening akkoord**  
koper:.....  
d.d. ....

opmerking:  
- niet op schaal, uitsluitend bestemd voor koperskeuze!  
- maatvoering betreft circa maten en is indicatief  
- positie ventilatie punten is indicatief en nader te bepalen door een installateur

opdrachtgever <b>bam</b> Wonen <b>Bnr. 009</b>	project <b>Waelse Weelde - 's-Gravenzande</b>	projectnr. <b>50071</b>
	onderwerp woningtype Ek get. zolder koperopties	tekeningnr. <b>V-009-2</b>
schaal 1:50	tekenaar FH	style style
		(wijz)/datum (-): 02-05-2023



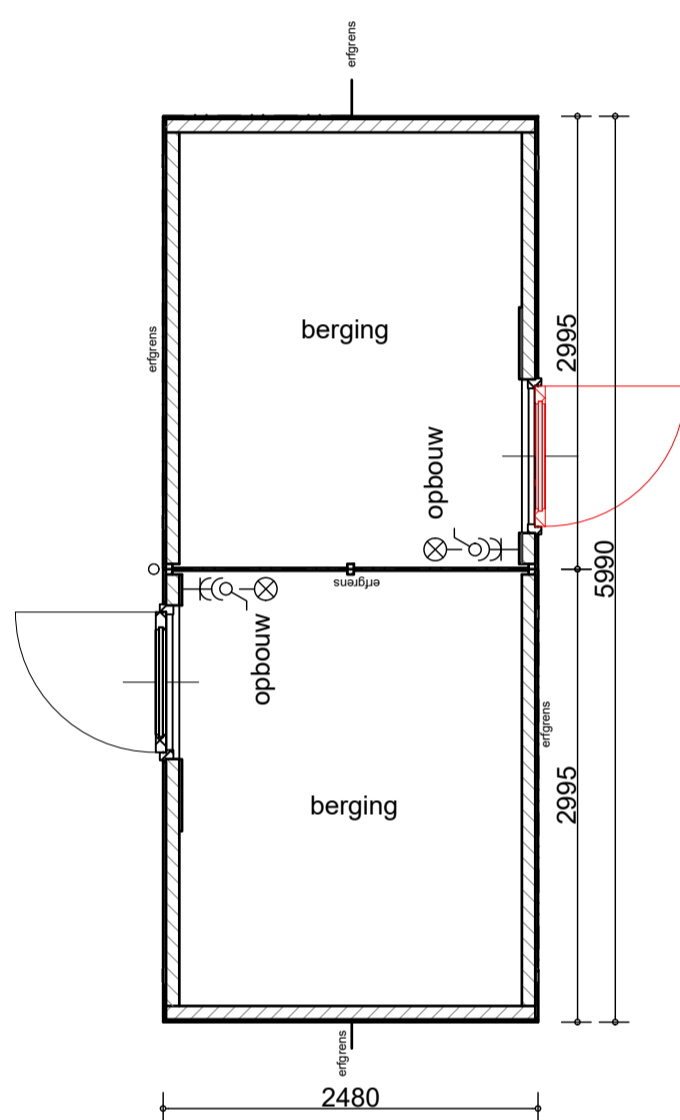

**V0.BR.74**  
Wijzigen draairichting  
van de deur van de berging

**Handtekening  
akkoord**

koper:.....

d.d. ....

opmerking:  
- niet op schaal, uitsluitend bestemd voor  
koperskeuze!  
- maatvoering betreft circa maten en is indicatief  
- positie ventilatie punten is indicatief en nader te  
bepalen door een installateur

opdrachtgever		project	
<b>bam</b> Wonen		Waelse Weelde - 's-Gravensande	
Bnr. 009		onderwerp	projectnr.
		woningtype Ek get. berging koperopties	50071
			tekeningnr.
			V-009-3
schaal	tekenaar	style	(wijz)/datum
1:50	FH	style	(-): 02-05-2023