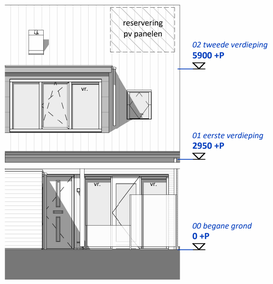

bouwnummer 30, 34, 38, 85, 89

voorgevel A1-sp

1 : 100

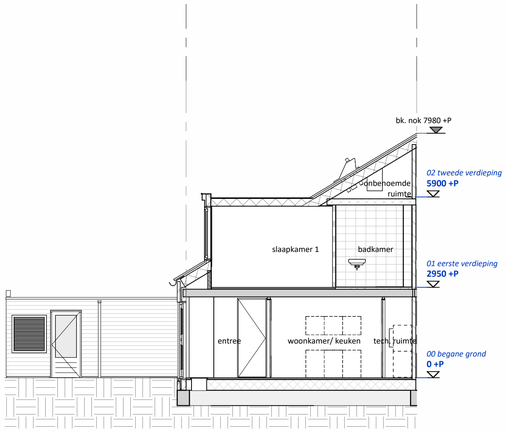

Doorsnede A1-sp

1 : 100

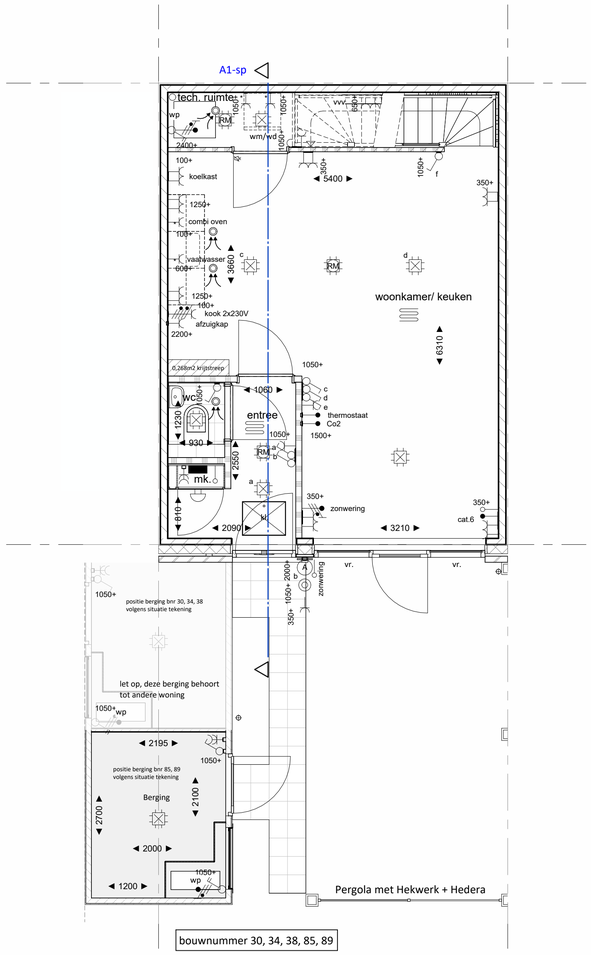

bouwnummer 30, 34, 38, 85, 89

begane grond

1 : 50

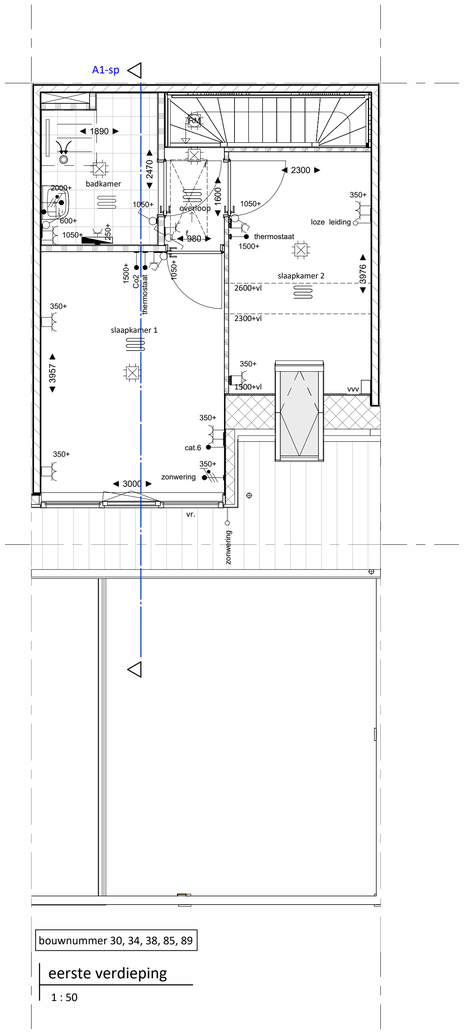

bouwnummer 30, 34, 38, 85, 89

eerste verdieping

1 : 50

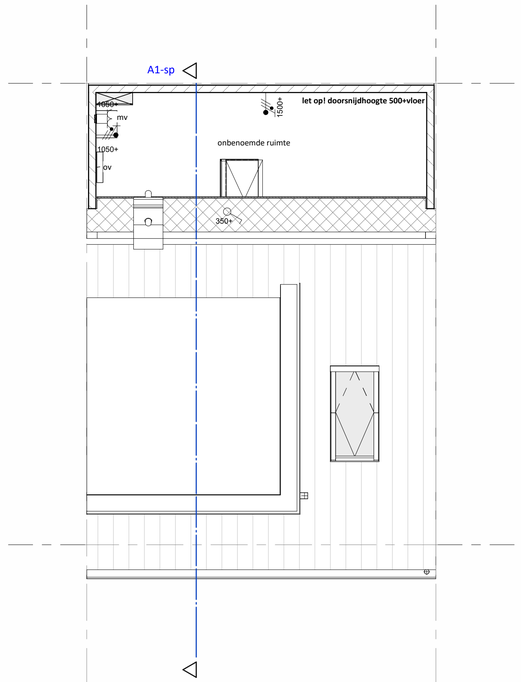

bouwnummer 30, 34, 38, 85, 89

vliering

1 : 50

RENVOOI VERKOOP

- Baksteen metselwerk
- Baksteen metselwerk licht (aanzicht)
- Baksteen metselwerk donker (aanzicht)
- Isolatie
- Kalkzandsteen (dragend en niet dragend; cf. opgave constructeur)
- lichte scheidingwand 100mm
- lichte scheidingwand 70mm
- dekvloer 60mm
- Dakisolatie cf. opgave dakdekker
- constructie vloer type en afmetingen cf. constructeur

ALGEMEEN:

- Rc- en U-waarden volgens BENG berekening.
- Plaats en afmeting constructieve onderdelen volgens opgave constructeur.
- Installatietechnische componenten volgens opgave installateur/adviseur.
- Voorzieningen m.b.t. brandveiligheid cf. opgave brandveiligheidsadviseur
- De NEN 3569 (veiligheidsbeglazing in gebouwen) is van toepassing.
- Waar vereist ingevolge het Bouwbesluit vrije doorgang van deuren min. 850 x 2300 mm.
- Voor pergola's, staalhekken met hedera, hagen en tuinmuren zie situatie tekening

OVERIGE SYMBOLEN EN AANDUIDINGEN:

- Tegelwerk afmetingen cf. technische omschrijving
- Tegelwerk op afschot richting draingoot
- Toiletpot hangend
- Fontein
- Wastafel
- Geluidwerende binnendeur conform rapportage geluid
- mk. Meterkast (afm. cf. regelgeving)
- Opstelplaats wasmachine/ wasdroger
- Opstelplaats keuken (indicatief en niet inbegrepen) Electra symbolen tevens indicatief. Definitieve posities worden bepaald na definitieve keukentekening
- kl. kruipluik
- vr. ventilatierooster
- hemelwaterafvoer
- ld. loopdeur
- ventilatierooster kruipruimte
- Reservering ten behoeve van zonnepanelen. Definitieve aantal en positie afhankelijk van oriëntatie en mogelijke kopersopties.
- nestkast in gevel
- MV afzuigpunt
- vvv Vloerverwarming verdeler
- wp Warmtepomp
- mv mechanische ventilatie
- buitenlamp (weergegeven naast voordeur)
- elektrische radiator
- qv omvormer
- vloerverwarming

ELECTRA SYMBOLEN EN AANDUIDINGEN:

- Schakelaar, wissel
- Schakelaar, 1-polig
- Schakelaar, serie
- Schakelaar, kruis-
- Bedrade leiding
- Loze leiding
- Aansluitpunt 230v (of lichtpunt geschakeld)
- Contactdoos 1-voudig met beschermingscontact
- Contactdoos 2-voudig met beschermingscontact half opbouw
- Contactdoos 2-voudig met beschermingscontact in 2 inbouwdozen
- Centraal aardpunt
- Aansluitpunt 400V met werkschakelaar
- Centraaldoos met lichtpunt
- RM Rookmelder
- Bel
- Drukknop
- Aardmat
- Verdeelinrichting
- Verlichtings armatuur op wand

Schakelmateriaal merk: Jung AS 500 alpine wit (RAL9010)

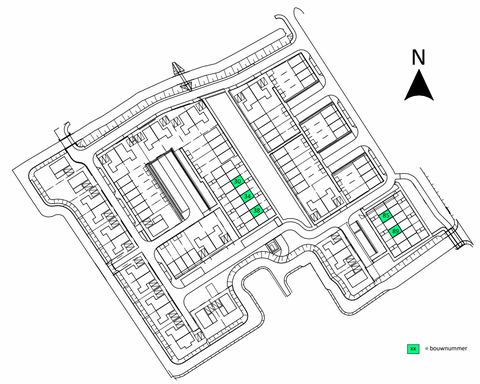

KBK bouwgroep

In samenwerking met VDNDP

Project	**94 woningen De Stolptuin te Hoorn**		
	Bangert Oosterpolder Fase 5a Zuid		
Opdrachtgever	KBK Bouwgroep Volendam		
Onderdeel	**Type A sp tussenwoning - Knop**		**VERKOOP**
Formaat	**A1**	Datum **2024-03-14**	DEFINITIEF
Schaal	**1:50/1:100**	Wijziging	**VK-Ats**